RNI : TGMUL/25/A1386

తొలి అక్షరం

మా అక్షరమే - మీ అయుధంగా...

చైర్మన్& చీఫ్ ఎడిటర్ పస్తం సైదులు

www.tholiaksharam.com

ఎడిటర్: పి.సైదులు, సంపుటి : 03 సంచిక - 36 పేజీలు - 08 శనివారం 03 జనవరి 2026

యాదాద్రి తరహాలో కొండట్టు అభివృద్ధి

మండలిలో బిఆర్ఎస్ సభ్యుడు రమణ డిమాండ్

తొలి అక్షరం/హైదరాబాద్,జనవరి 02: ఉత్తర తెలంగాణలో అతిపెద్ద దేవాలయం కొండగట్టు ఆంజనేయస్వామి ఆలయమని బీఆర్ఎస్ ఎమ్మెల్సీ ఎల్.రమణ అన్నారు. రెండో రోజు అసెంబ్లీ సమావేశాల్లో భాగంగా శాసన మండలిలో ఆయన మాట్లాడుతూ.. యాదాద్రి ఆలయం మాదిరిగానే వేములవాడ, కొండగట్టు ఆలయాలను అభివృద్ధి చేయాలని కేసీఆర్ భావించారని తెలిపారు. అందుకే ఆలయ అభివృద్ధికి రూ. 100 కోట్లు మంజూరు చేస్తూ జీవో కూడా ఇచ్చారని గుర్తుచేశారు. కాంగ్రెస్ ప్రభు త్వం మాత్రం కొండగట్టు ఆలయ పనులను నిలిపివేసిందని విమర్శించారు. ఈ జీవో నిలుపుదలపై సమీక్ష చేశారా లేదా అని ఆయన ప్రశ్నించారు. కొండగట్టు ఆలయ పరిధిలోకి 600 ఎకరాల భూమిని తెచ్చారని.. కానీ ప్రొసీడింగ్స్ అమలు చేయడం లేదని ఎల్.రమణ తెలిపారు. ఘాట్ రోడ్డు నిర్మాణం, పలు అభివృద్ధి పనుల కోసం రూ.500 కోట్లు ఇస్తామని కేసీఆర్ చెప్పారని అన్నారు. ఆ పనులను వెంటనే పునరుద్ధరించాలని కోరారు.

మూసీ పునరుజ్జీవంతో నగరానికి మహర్దశ

- గోదావరి జలాలతో నిరంతరంగా ప్రవాహం
- మూసీ పరివాహకరంలో నైట్ బజార్ల అభివృద్ధి
- నిర్వాసితులకు పక్కా ఇళ్లు కట్టించి ఇస్తాం
- మూసీ పొడువునా ఎలిటెడ్ కారడార్ల నిర్మాణం
- అంతర్జాతీయ కన్సల్టెంట్లతో ప్రణాళికలు
- డిపిఆర్ సిద్ధం కాగానే ఎమ్మెల్యేలకు వివరణ
- కొందు కావాలనే మూసీ అభివృద్ధిని అడ్డుకుంటున్నారు
- అసెంబ్లీలో మూసీ అభివృద్ధిపై సిఎం రేవంత్ వివరణ

తొలి అక్షరం/హైదరాబాద్,జనవరి 02: మూసీ పునరుజ్జీవనంతో హైదారబాద్ ఖ్యాతిని మరింత పెంచడంతో పాటు, మెరుగైన నగరంగా తీర్చిదిద్దడమే లక్ష్యమని సిఎం రేవంత్ రెడ్డి ప్రకటించారు. మూసీ పొడువునా గోదావరి నీటిని పారించి సుందరంగా తీర్చిదిద్దే కార్యక్రమం చేపట్టామని అన్నారు. ఈ క్రమంలో నిర్వాసితులకు పునరావసం కూడా కల్పిస్తామని అన్నారు. నిజాం ఎంతో ముందుచూపుతో మూసీ పొడవునా మంచి కట్టడాలు కట్టి ఆదర్శంగా నిలిచారని అన్నారు. నిజాంలు నిర్మించిన ప్రాజెక్టులే హైదరాబాద్ ప్రజల దాహార్తిని తీరుస్తున్నాయని అన్నారు. గతంలో జలవనరులను కాపాడుకొనే ప్రయత్నాలు జరగలేదని విమర్శించారు. మిగతా2లో...

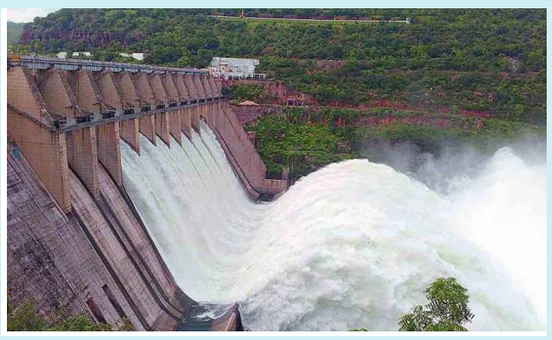

తెలుగు రాష్ట్రాల మధ్య జలవివాదల పరిష్కారం

ఉన్నత స్థాయి కమిటీని ఏర్పాటు చేసిన కేంద్రం

ఇరు రాష్ట్రాల అధికారులకు కమిటీలో చోటు

తొలి అక్షరం/న్యూఢిల్లీ,జనవరి 02: తెలుగు రాష్ట్రాల మధ్య దశాబ్ద కాలంగా కొనసాగుతున్న నదీజలాల వివాదాలకు ముగింపు పలికే దిశగా కేంద్ర ప్రభుత్వం కీలక అడుగు వేసింది. ఆంధ్రప్రదేశ్, తెలంగాణ రాష్ట్రాల మధ్య జల జగడాలను పరిష్కరించేందుకు కేంద్ర జలశక్తి శాఖ ఒక ఉన్నత స్థాయి కమిటీని నోటిఫై చేస్తూ నిర్ణయం మిగతా2లో...

నేడు కొండగట్టుకు డిప్యూటి సిఎం పవన్ కళ్యాణ్

- టిటిడి నిధులతో పలు అభివృద్ధి కార్యక్రమాలకు శంకుస్థాపన

తొలి అక్షరం/హైదరాబాద్,జనవరి 02: ఉప ముఖ్యమంత్రి పవన్ కళ్యాణ్ శనివారం తెలంగాణ రాష్ట్రంలోని కొండ గట్టు ఆంజనేయ స్వామి క్షేత్రానికి కళ్యాణ్ వెళ్లనున్నారు. సీఎం చంద్రబాబు నాయుడు సహకారం, డిప్యూటీ సీఎం పవన్ కళ్యాణ్ చొరవతో తెలంగాణలోని కొండగట్టు ఆంజనేయ క్షేత్రానికి తిరుమల తిరుపతి దేవస్థానం టీటీడీ నిధులు మంజూరు చేసింది. టీటీడీ నుంచి రూ.35.19 కోట్ల నిధులతో సత్రం, దీక్షా విరమణ మిగతా2లో...

మాంజా.. పంజా... తస్మాత్ జాగ్రత్....

- చైనా మంజా వాడితే కఠిన చర్యలు

- సోదాలు చేపట్టిన సైబరాబాద్ పోలీసులు

తొలి అక్షరం/హైదరాబాద్,జనవరి 02: నైలాన్ 'చైనీస్' మాంజా, గాజు లేదా లోహంతో కోటింగ్ చేసిన పదునైన దారాల వినియోగం వల్ల రాష్ట్రంలోని ఇటీవల వరుస ప్రమాదాలు చోటుచేసుకుంటున్నాయి. ఆకాశంలో ఎగిరే గాలిపటం ఆనంద హేతువైతే, అదే రోడ్డుపై పడే మాంజా దారం మృత్యువకు కారణం అవుతోంది. ఇది శోచనీయం. మనుషులు, జంతువులు, పక్షుల ప్రాణాలకు ముప్పుగా పరిణమిస్తోంది. సైబరాబాద్ పోలీస్ కమిషనరేట్ పరిధిలోని మియాపూర్ ? చందానగర్ ప్రధాన రహదారి, మాదాపూర్, హైటెక్ సిటీ, కూకట్‌పల్లి, గచ్చిబౌలి వంటి ప్రాంతాల్లో ఇటీవలి కాలం లో ద్విచక్ర వాహనదారుల మెడలకు చైనీస్ మాంజా చిక్కి తీవ్ర గాయాలపాలైన ఘటనలు కలకలం రేపాయి. బాలానగర్ రహదారిపై ట్రాఫిక్ మధ్యలో ద్విచక్ర వాహనదారుడి మెడకు దారం తగలడం వలన మెడకు తీవ్ర గాయమయ్యింది. అపార్ట్ మెంట్లు, మేడలపె మిగతా2లో...

గూడ్స్ వాహనాలపై 7.5 శాతం లైఫ్ టాక్స్

ఆటోమేటిక్ డ్రైవింగ్ టెస్టింగ్ స్టేషన్స్ ఏర్పాటు

వాహనసారథిలో చేరిన తెలంగాణ రాష్ట్రం: మంత్రి పొన్నం ప్రభాకర్ వెల్లడి

తొలి అక్షరం/హైదరాబాద్,జనవరి 02: తెలంగాణ రాష్ట్రంలో మోటారు వాహనాల పన్ను విధానంలో మార్పులు చోటు చేసుకున్నాయి. శుక్రవారం రవాణా శాఖలో తెలంగాణ మోటారు వాహనాల పన్ను సవరణ చట్టంపై శాసన సభలో చర్చ జరిగింది. ఈ చర్చలో భాగంగా రవాణా శాఖ మంత్రి పొన్నం ప్రభాకర్ మాట్లాడారు. 4 వీలర్ తేలికపాటి గూడ్స్ వాహనాలకు త్రైమాసిక టాక్స్ ఉండేదని ప్రస్తావించారు. మిగతా2లో...

జలవివాదాల పరిష్కారానికి చొరవ

- కేంద్రమంత్రి కిషన్ రెడ్డి వెల్లడి

మూసీ ప్రణాళికలను స్పష్టం చేయాలి

పేదలకు అన్యాయం జరగకుండా చూడాలి

అసెంబ్లీలో ఎఐఎం సభ్యుడు అక్బరుద్దీన్

తొలి అక్షరం/హైదరాబాద్,జనవరి 02: మూసీ ప్రక్షాళనతో నిరుపేదల బతుకులు చితికిపోవద్దని ఎమ్మెల్యే అక్బరుద్దీన్ ఓవైసీ అన్నారు. అసలు మూసీ ప్రక్షాళన ఎక్కడి నుంచి ఎక్కడి వరకు చేస్తారని ప్రశ్నించారు. వికారాబాద్ నుంచి గండిపేట వరకు ప్లాన్స్ ఏంటో చెప్పాలని కాంగ్రెస్ ప్రభుత్వాన్ని డిమాండ్ చేశారు.రెండో రోజు అసెంబ్లీ సమావేశాల్లో భాగంగా మూసీ ప్రక్షాళనపై జరిగిన చర్చలో అక్బరుద్దీన్ ఒవైసీ మాట్లాడుతూ.. మూసీ ప్రక్షాళన వికారాబాద్ నుంచి చేస్తారా? మిగతా2లో...

మూసీ ప్రణాళికపై స్పష్టత ఏది..?

● వ్యయంపైనా గందరగోళ వ్యాఖ్యలు ● నిర్వాసితులకు అన్యాయం చేస్తే అడ్డుపడతాం ● బుల్‌డోజర్లను అడ్డుకుంటామన్న హరీష్ రావు

తొలి అక్షరం/హైదరాబాద్,జనవరి 02: మూసీ ప్రక్షాళనకు ప్రభుత్వం ఎంత ఖర్చు చేస్తుందని బీఆర్ఎస్ ఎమ్మెల్యే హరీశ్‌రావు ప్రశ్నించారు. మూసీ ప్రక్షాళనకు డబ్బులు ఎక్కడి నుంచి తెస్తున్నారని అడిగారు. ఒకసారి లక్ష కోట్లు అన్నారని.. మరోసారి లక్షన్నర కోట్లు అన్నారని తెలిపారు. మూసీ సుందరీకరణకు ఒరిజినల్ వ్యయమెంత అని నిలదీశారు.రెండో రోజు అసెంబ్లీ సమావేశాల్లో భాగంగా ప్రశ్నోత్తరాల సమయంలో హరీశ్‌రావు మాట్లాడుతూ.. మూసీ సుందరీకరణ కోసం ఇప్పటివరకు ఎన్ని ఇండ్లు కూల్చివేశారని ప్రశ్నించారు. మూసీ ప్రాజెక్టులో భాగంగా నిర్వాసితులందరికీ ఇండ్లు ఇచ్చారా అని అడిగారు. ప్రాజెక్టు కోసం ఎంత ప్రైవేటు భూమిని సేకరిస్తున్నారని ప్రశ్నించారు. 2013 భూసేకరణ చట్టం ప్రకారం రూ.14.50 లక్షల చొప్పున నిర్వాసితులకు పరిహారం ఇవ్వాల్సి ఉంటుందని గుర్తుచేశారు. అలాగే 200 గజాల ఇంటి స్థలం ఇవ్వాల్సి ఉంటుందన్నారు. మరి నిర్వాసితులకు కేసీఆర్ కట్టిన డబుల్ బెడ్రూం ఇళ్లు ఇచ్చారా అని ప్రశ్నించారు. మూసీలోకి నీళ్లు తీసుకొస్తామని మంత్రి చెప్పారని హరీశ్‌రావు తెలిపారు. రెండున్నర టీఎంసీల గోదావరి జలాలను ఎక్కడి నుంచి తీసుకొస్తున్నారో చెప్పాలని డిమాండ్ చేశారు. మల్లన్న సాగర్ నుంచి తీసుకొస్తున్నారా? మిగతా2లో...

కెసిఆర్ అసెంబ్లీకి రావాల్సిందే...

రేవంత్ భాష తీరు దారుణం

కెసిఆర్‌ను ఉరి తీయాలంటారా?

అలా అయితే రేవంత్‌ను పదిసార్లు ఉరితీయాలి

హరీష్ రావు బబుల్ షూటర్ మాత్రమే

మీడియాతో చిట్‌చాట్‌లో కవిత సంచలన వ్యాఖ్యలు

తొలి అక్షరం/హైదరాబాద్,జనవరి 02: తెలంగాణ జాగృతి అధ్యక్షురాలు కల్వకుంట్ల కవిత రాజకీయంగా మరోసారి సంచలన వ్యాఖ్యలు చేశారు. అసెంబ్లీ సమావేశాలకు బీఆర్ఎస్ అధినేత, మాజీ ముఖ్యమంత్రి కేసీఆర్ రాకపోవడాన్ని తీవ్రంగా తప్పుబట్టారు. అలాగే పాలమూరు – రంగారెడ్డి

మిగతా2లో...

మూసీ పునరుజ్జీవంతో నగరానికి మహర్దశ

(మొదటి పేజీ తరువాయి)

మూసీ ప్రక్షాళనపై అసెంబ్లీలో జరగిని చర్చలో సీఎం మాట్లాడారు. గతంలో జల వనరులను కలుషితం చేశారు. కబ్జాలతో ఫాంహౌస్‌లు నిర్మించారు. వాటి డ్రైనేజీలను జంట జలాశయాలకు కలిపారు. నిందితులపై ఉక్కుపాదం మోపాం. డ్రైనేజీలను కూలగొట్టాం. కాకతీయుల నుంచి నిజాం వరకు నదీ పరివాహకంలోనే ప్రాజెక్టులు చేపట్టారు. వరద ముంపు నుంచి నగరాన్ని రక్షించేందుకు 1922 నాటికి ఉస్మాన్‌సాగర్, హిమాయత్‌సాగర్ ప్రాజెక్టులు చేపట్టారు. ప్రపంచ దేశాలతో హైదరాబాద్ పోటీపడేలా నగరాన్ని నిజాంలు తీర్చిదిద్దారు. వారు చేసిన అభివృద్ధిని గత పాలకులు కనుమరుగు చేశారు. నదులను కలుషితం చేసి నివాసయోగ్యం కాని ప్రాంతాలుగా మార్చారు. నగరంలోని మురుగు కాల్వలను మూసీకి కలిపారు. ఇలా కలుషితం చేయడంతో నల్గొండ జిల్లాలోని మూసీ పరివాహక ప్రజలు జీవించలేని దుర్భర పరిస్థితి నెలకొంది. ఆ పరిస్థితి నుంచి కాపాడాలని వేలాది మంది విజ్ఞప్తి చేశారని సిఎం తెలిపారు. ఈ నేపథ్యంలో మూసీ సుందరీకరణపై అధ్యయనం చేశాం. ఏడాదంతా నదిలో నీళ్లు ప్రవహించేలా ప్రణాళికలు రూపొందించాం. కొందరు కడుపులో విషం తగ్గించుకుంటే మంచిదని విపక్ష పార్టీలోని పలువురు కీలక నేతలకు సీఎం రేవంత్ రెడ్డి హితవు పలికారు. మూసీ కాలుష్యం కంటే కొందరు మనుషుల కడుపులో ఉన్న విషం అత్యంత ప్రమాదకరమన్నారు. తాను వివరాలు చెబుతుంటే ఎందుకు విషం కక్కుతున్నారంటూ విపక్ష సభ్యులను ఆయన సూటిగా నిలదీశారు. ప్రజలకు నిజాలు తెలియవద్దని చర్చ జరగకుండా చూడాలనుకుంటున్నారా? అని వారిని ప్రశ్నించారు. వివరాలు చెబుతుంటే నొప్పి ఎందుకు మీకు అంటూ విపక్ష సభ్యులపై ఆయన మండిపడ్డారు. మూసీకి అడ్డంగా పడుకుంటామంటున్న వారు..మొన్న వర్షాలు వచ్చినప్పుడు ఎక్కడికిపోయారంటూ వారిని సీఎం రేవంత్ రెడ్డి కడిగేశారు. కొంతమంది తనను రియల్ ఎస్టేట్ బ్రోకర్ అంటున్నారని.. రియల్ ఎస్టేట్ సైతం ఒక ఇండస్ట్రీనే అని ఆయన వివరించారు. హైటెక్ సిటీ నిర్మించాలనుకున్నప్పుడు కూడా ఇలాంటి విమర్శలే చేశారని పేర్కొన్నారు.

తెలుగు రాష్ట్రాల మధ్య జలవివాదల పరిష్కారం

(మొదటి పేజీ తరువాయి)

తీసుకుంది. కేంద్ర జలసంఘం చైర్మన్ నేతృత్వంలో పనిచేసే ఈ కమిటీలో ఇరు రాష్ట్రాల జలవనరుల శాఖకు చెందిన అత్యున్నత స్థాయి అధికారులు సభ్యులుగా ఉండనున్నారు. గత 11 ఏళ్లుగా పెండింగ్‌లో ఉన్న సమస్యలను సహకార సమాఖ్య స్ఫూర్తితో పరిష్కరించడమే ఈ కమిటీ ప్రధాన లక్ష్యం.ఈ కమిటీ కూర్పును పరిశీలిస్తే, ఇందులో రెండు రాష్ట్రాల నుంచి కీలక ప్రతినిధులకు చోటు కల్పించారు. తెలంగాణ ప్రభుత్వం నుంచి జలవనరుల శాఖ సలహాదారు, ఇరిగేషన్ ప్రిన్సిపల్ సెక్రటరీ, ప్రభుత్వ స్పెషల్ సెక్రటరీ మరియు ఇంజనీర్-ఇన్-చీఫ్ సభ్యులుగా వ్యవహరిస్తారు. అదేవిధంగా ఆంధ్రప్రదేశ్ తరపున జలవనరుల శాఖ స్పెషల్ సెక్రటరీ, శాఖ సలహాదారు, ఇంజనీర్-ఇన్-చీఫ్ (ఇరిగేషన్) మరియు చీఫ్ ఇంజనీర్లు ప్రాతినిధ్యం వహిస్తారు. వీరితో పాటు కృష్ణా నది యాజమాన్య బోర్డు, గోదావరి నది యాజమాన్య బోర్డు చైర్మన్లు, నేషనల్ వాటర్ డెవలప్‌మెంట్ ఏజెన్సీ మరియు అచిఅ చీఫ్ ఇంజనీర్లు కూడా ఈ కమిటీలో భాగస్వామ్యులై సాంకేతిక అంశాలను పర్యవేక్షిస్తారు. ఈ కమిటీ ఏర్పాటుకు బీజం జూలై 2025లో ఢిల్లీలో జరిగిన అపెక్స్ కౌన్సిల్ సమావేశంలో పడింది. కేంద్ర జలశక్తి శాఖ మంత్రి సీఆర్ పాటిల్ నేతృత్వంలో జరిగిన ఆ సమావేశంలో ఇరు రాష్ట్రాల ముఖ్యమంత్రులు పాల్గొని తమ అభ్యంతరాలను, వివాదాలను ప్రస్తావించారు. ఆ చర్చల ఫలితంగానే, సమస్యలను సాంకేతికంగా పరిశీలించి పరిష్కార మార్గాలను సూచించేందుకు ఉమ్మడి కమిటీ అవసరమని భావించారు. ఇందుకోసం ఇరు రాష్ట్రాలు తమ ప్రతినిధులను నామినేట్ చేయాలని కోరగా, డిసెంబర్ 2025లో తెలంగాణ ప్రభుత్వం తన నామినేషన్లను పూర్తి చేసింది. దీంతో కేంద్ర ప్రభుత్వం తాజాగా ఈ కమిటీని అధికారికంగా నోటిఫై చేసింది. కృష్ణా జలాల పంపిణీకి సంబంధించి గతంలో ఏర్పాటు చేసిన కృష్ణా జల వివాదాల ట్రిబ్యునల్-2 గడువును కూడా కేంద్రం 2026 జూలై వరకు పొడిగించి, వివాదాల పరిష్కారానికి నిరంతర సహకారాన్ని అందిస్తోంది. ఏపీ పునర్విభజన చట్టం 2014లోని సెక్షన్ 84 ప్రకారం ఏర్పడిన అపెక్స్ కౌన్సిల్ నిర్ణయాల మేరకు, ఇప్పుడు ఏర్పాటైన ఈ నూతన కమిటీ క్షేత్రస్థాయిలో ఉన్న జలవివాదాలను లోతుగా అధ్యయనం చేయనుంది. ఈ కమిటీ రాకతో గోదావరి, కృష్ణా నదీ జలాల వినియోగంపై నెలకొన్న సందిగ్ధత తొలగిపోయి, రెండు రాష్ట్రాల రైతులకు మేలు జరుగుతుందని భావిస్తున్నారు. కృష్ణా, గోదావరి నదుల నీటి పంపకాలపై తెలుగు రాష్ట్రాల మధ్య సుధీర్ఘకాలంగా వివాదం కొనసాగుతున్నది. ఈ వివాదం పరిష్కారం కోసం మరో ప్రయత్నంగా కేంద్ర జలసంఘం ఒక కమిటీని నియమించింది. కేంద్ర జలసంఘం ఛైర్మన్ నేతృత్వంలోని ఈ కమిటీని వేసింది.ఈ కమిటీని నోట్గి÷ చేస్తూ కేంద్ర జల్‌శక్తి శాఖ ఇవాళ ఉత్తర్వులు జారీచేసింది.

కెసిఆర్ అసెంబ్లీకి రావాల్సిందే...

(మొదటి పేజీ తరువాయి)

ప్రాజెక్ట్‌ను పక్కన పెట్టిన కేసీఆర్‌ను ఉరి తీయాంటూ ముఖ్యమంత్రి రేవంత్ రెడ్డి చేసిన వ్యాఖ్యలపై కవిత తీవ్రంగా స్పందించారు. కేసీఆర్ మీద సీఎం భాష సరికాదన్నారు. కేసీఆర్‌ను ఒకసారి ఉరితీయాలంటే రేవంత్ రెడ్డిని పదిసార్లు ఉరి తీయాలంటూ మండిపడ్డారు. శుక్రవారం మీడియాతో నిర్వహించిన చిట్‌చాట్‌లో కవిత మాట్లాడుతూ.. ఈ సమావేశాలకు కేసీఆర్ వచ్చి సమాధానాలు చెప్పకపోతే బీఆర్ఎస్ పని ఖతం అంటూ సంచలన వ్యాఖ్యలు చేశారు. కేసీఆర్ తప్పు చేయకపోతే సభకు రావాల్సిందే అని పట్టుబట్టారు. సభకు రాకుండా పిల్ల కాకుల మీద సభా సమయాన్ని వదలొద్దంటూ హితవుపలికారు. ఈ విషయంలో ఒక కూతురుగా తన రక్తం ఉడుకుతోందన్నారు. ఉద్యమకారుడిని ఉరితీయాలని అంటే రక్తం మరుగుతోందని చెప్పారు. శాసన మండలి వద్ద మీడియాతో ఆమె చిట్‌చాట్ నిర్వహించారు. నా రాజీనామా ఆమోదం కోరేందుకు మండలికి వచ్చాను. కేసీఆర్‌పై రేవంత్ వ్యాఖ్యలు సరికాదు. కృష్ణా జలాలపై అసెంబ్లీలో కేసీఆర్ మాట్లాడి నోరు మూయించాలి. బీఆర్ఎస్ మనుగడ కొనసాగాలంటే ఆయన అసెంబ్లీకి రావాలి. నదీ జలాల అంశాన్ని పిల్లకాకుల మీద వదిలేయవద్దు. బీఆర్ఎస్‌లో బబుల్ షూటర్లకే డిప్యూటీ ఎ÷-లోర్ లీడర్ పదవులు ఇచ్చారని కవిత వ్యాఖ్యానించారు. సొంత జిల్లా మహబూబ్ నగర్‌కు రేవంత్ తెచ్చిన ప్రాజెక్టులు ఎన్ని అని ప్రశ్నించారు. మాజీ మంత్రి, బీఆర్ఎస్ ఎమ్మెల్యే హరీష్ రావును ఉద్దేశించి కవిత మరోసారి తీవ్రమైన ఆరోపణలు చేశారు. హరీష్ రావు ఒక బచ్చా అని అన్నారు.ఆయనకు ప్యాకేజీలు తీసుకోవడం తప్ప ఏం తెలుసు అంటూ హరీష్‌ను టాగంట్ చేస్తూ కవిత చేసిన వ్యాఖ్యలు చర్చ నీయాంశంగా మారింది. కేసీఆర్ సభకు రాకపోతే హరీష్ రావే అన్నీ చూసుకోవడం సరికాదని.. కేసీఆర్ సభకు వచ్చి సమాధానం చెప్పాలని కవిత వ్యాఖ్యలు చేశారు.

మావోయిస్టులకు మరో ఎదురుదెబ్బ

డీజీపీ శివధర్ రెడ్డి ముందు ముఖ్య నేత బర్సే దేవా.. లొంగుబాటు

తొలి అక్షరం/హైదరాబాద్,జనవరి 02: మావోయిస్టు పార్టీకి మరో ఎదురుదెబ్బ తగిలింది. ఇటీవల కాలంలో అనేక మంది మావోయిస్టు నేతల పోలీసుల ఎదుట లొంగిపోయిన విషయం తెలిసిందే. పలువురు కీలక నేతలు ఎన్‌కౌంటర్‌లో మరణించడం, పార్టీ బలహీనపడటం, ఆరోగ్య సమస్యలు ఇతరత్రా కారణాలతో గత సంవత్సరం వందల్లో మావోయిస్టులు పోలీసుల ఎదుట సరెండర్ అయ్యా రు. ఇది మావోయిస్టు పార్టీకి కోలుకోలేని దెబ్బే అని చెప్పుకోవచ్చు. తాజాగా మరోసారి మావోయిస్టు పార్టీకి గట్టి షాక్ తగిలింది. మరో కీలక నేత పోలీసుల ముందు లొంగిపోయారు. మావోయిస్టు ముఖ్య నేత బర్సే దేవా.. డీజీపీ శివధర్ రెడ్డి ముందు లొంగిపోయారు. దేవా మావోయిస్టు పార్టీ గెరిల్లా లిబరేషన్ ఆర్మీ చీఫ్‌గా పనిచేస్తున్నారు. మావో అధినేత హిడ్మా ఎన్‌కౌంటర్ తర్వాత మావోయిస్టు పార్టీ సాయిధ బలగాల వ్యవహారాలను బర్సే దేవా చూస్తున్నారు. హిడ్మా, బర్సే దేవా ఒకే గ్రామానికి చెందిన వారుగా గుర్తించారు. మావోయిస్టు పార్టీకి ఆయుధాల సరఫరాలో దేవా అత్యంత కీలక పాత్ర పోషించారు. ఇప్పుడు డీజీపీ ముందు దేవా లొంగిపోగా. అతడి నుంచి మౌంటెన్ ఎల్ఎంజీని పోలీసులు స్వాధీనం చేసుకున్నారు. దేవాతో పాటు మిల్టీ ఆపరేషన్ సభ్యులు కూడా సరెండర్ అయ్యారు. శనివారం బర్సే దేవాను మీడియా ముందుకు తీసుకువచ్చే అవకాశం ఉంది. దేవా లొంగిపోవడం, తదితర వివరాలను డీజీపీ మీడియా సమావశంలో చెప్పనున్నట్లు తెలుస్తోంది.

మూసీ ప్రణాళికలను స్పష్టం చేయాలి

(మొదటి పేజీ తరువాయి)

మధ్యలో నుంచి చేస్తారా అని ప్రశ్నించారు. ఉస్మాన్ సాగర్, హిమాయత్ సాగర్ క్యాచ్‌మెంట్ ఏరియా ఎంత ఉందని అడిగారు. ప్రపంచంలో కాలుష్యంలో మూసీ 8వ స్థానంలో ఉందని తెలిపారు.మూసీ ? ఈసా నదులు కావు.. అవి ఇప్పుడు సీవరేజ్ ఎలాంట్లు అని అక్బరుద్దీన్ విమర్శించారు. నగరం లోని మురుగు అంతా మూసీ నదిలోకే వెళ్తోందని తెలిపారు. గండిపేట జలాశయంలో కూడా మురు గు నీరు కలుస్తుందని అన్నారు. దశాబ్దాల కింద నిర్మించిన ఉస్మాన్ సాగర్, హిమాయత్ సాగర్‌లో పూడిక తీసి, వాటి సామర్థ్యం పెంచాలని కోరారు. నీటి నిల్వ సామర్థ్యం పెంచితే గోదావరి జలాలను తరలించవచ్చని తెలిపారు. చార్మినార్ వద్ద మూడేళ్ల కిందట మొదలుపెట్టిన పెడస్ట్రేరియన్ ప్రాజెక్టు ఏమైందని ప్రశ్నించారు.

యూరియల కొరతపై ప్లకార్డులతో బిఆర్ఎస్ ప్రదర్శన

ప్లకార్డుల ప్రదర్శనను అడ్డుకున్న పోలీసులు

తొలి అక్షరం/హైదరాబాద్,జనవరి 02: రాష్ట్రంలో యూరియా సంక్షోభంపై బీఆర్ఎస్ ఎమ్మెల్యేలు ఆందోళన చేపట్టారు. యూరియా కొరతకు నిరసనగా ప్లకార్డులు పట్టుకుని శాసనసభలో నిరసన తెలిపారు. షాపుల్లో దొరకని యూరియా యాప్‌ల్లో దొరుకుతుందా?, కాంగ్రెస్ వచ్చింది.. యూరియా కొరత వచ్చిందని ప్లకార్డులు ప్రదర్శించారు. కాంగ్రెస్ ప్రభుత్వానికి వ్యతిరేకంగా నినాదాలు చేశారు.ప్లకార్డులతో శాసన సభకు వచ్చిన బీఆర్ఎస్ ఎమ్మెల్యేలను పోలీసులు అడ్డుకున్నారు. ప్లకార్డులతో లోనికి వెళ్లవద్దని సూచించారు. పోలీసులతో వాగ్వాదం జరిగింది. నేను మాట్లాడిన తర్వాతనే మీకు సరెండర్ లీవ్‌ల డబ్బులు వచ్చాయి.. ఇప్పుడు యూరియా మీద కూడా రైతుల పక్షాన మాట్లాడితేనే యూరియా వస్తుందని ఎమ్మెల్యే హరీశ్‌రావు స్పష్టం చేశారు. యూరియా కొరతపై అసెంబ్లీలో చర్చించాలని డిమాండ్ చేశారు.పోలీసులతో వాగ్వాదం జరిగింది.

టూవీలర్‌ను ఢీకొన్న ఆర్టీసీ బస్సు

- ప్రమాదంలో దంపతుల దుర్మరణం

తొలి అక్షరం/హైదరాబాద్,జనవరి 02: ఆర్టీసీ బస్సు ఢీకొనడంతో బైక్‌పై వెళ్తున్న భార్యాభర్తలు అక్కడికక్కడే మృతి చెందారు. ఈ ఘటన మలక్‌పేట పోలీస్ స్టేషన్ పరిధిలోని వాహేద్ నగర్‌లో చోటు చేసుకుంది. సూర్యాపేట జిల్లాకు చెందిన తిరుపతిరావు, వెంకటమ్మ దంపతులు ఇటీవల దిల్‌సుఖ్‌నగర్ కొత్తపేటలో నివసిస్తున్న తమ కుమార్తె వద్దకు వచ్చారు. గురువారం సాయంత్రం ట్యాంక్ బండ్ చూసేందుకు వారు బైక్‌పై బయలుదేరారు. మూసారాంబాగ్ హైటెక్స్ మోటర్స్ సమీపంలో.. వెనుక నుంచి వేగంగా వచ్చిన దిల్‌సుఖ్‌నగర్ డిపోకు చెందిన ఆర్టీసీ ఆర్డినెరీ బస్సు.. వీరు ప్రయాణిస్తున్న బైక్‌ను ఢీకొట్టింది. దంపతులు రోడ్డుపై పడిపోయారు. వారిపై నుంచి బస్సు వెనుక టైర్ వెళ్లడంతో తిరుపతిరావు, వెంకటమ్మ దంపతులు అక్కడికక్కడే మరణించారు.స్థానికులు పోలీసులకు సమాచారం అందించారు. పోలీసులు హుటాహుటిన ఘటన స్థలానికి నిలిచిపోయిన ట్రాఫిక్‌ను క్రమబద్ధీకరించారు. అనంతరం మృతదేహాలను స్వాధీనం చేసుకుని.. పోస్ట్‌మార్టం నిమిత్తం గాంధీ ఆసుపత్రికి తరలించారు.

నేడు కొండగట్టుకు డిప్యూటి సిఎం పవన్ కళ్యాణ్

(మొదటి పేజీ తరువాయి)

మండపం నిర్మాణాలు చేయనున్నారు. ఈ క్రమంలోపవన్ కల్యాణ్ కొండగట్టుకు వెళ్లి.. ఈ నిర్మాణాల పనులకు శంకుస్థాపన చేయనున్నారు. శనివారం ఉదయం 10గం.30ని. నుంచి 11 గం.30ని. మధ్య డిప్యూటీ సీఎం పవన్ కొండగట్టు క్షేత్రంలో పర్యటించనున్నారు. గతంలో ఎన్నికల్లో విజయం సాధించిన తర్వాత కొండగట్టు ఆంజనేయ స్వామిని దర్శించుకున్న పవన్.. ముక్కులు చెల్లించుకున్నారు. ఆ సమయంలో అక్కడ నిర్మాణాలకు సంబంధించిన అంశాలను అర్చకులు పవన్‌కు వివరించారు. కొండగట్టు క్షేత్రంలో నిర్మాణాలపై సీఎం చంద్రబాబుతో పవన్ సమావేశమయ్యారు. టీటీడీ సహకారంతో కొండగట్టు క్షేత్రంలో నిర్మాణాలు చేయాలని డిప్యూటీ సీఎం పవన్ కల్యాణ్ సీఎం చంద్రబాబును కోరారు. చంద్రబాబు ఆదేశాలతో టీటీడీ చైర్మన్ తో పవన్ చర్చించారు. అనంతరం రూ.35.19 కోట్లు మంజూరుకు టీటీడీ బోర్డు అంగీకారం తెలిపింది. నిధులతో కొండగట్టు ఆలయంలో దీక్ష విరమణ మండపం, 96 గదుల సత్రం నిర్మాణాలు చేపట్టనున్నారు. ఒకేసారి 2 వేల మంది భక్తులు దీక్షలు విరమించేలా మండపాన్ని నిర్మించనున్నారు. శనివారం పవన్ తో కలిసి టీటీడీ ఛైర్మన్ బి ఆర్ నాయుడు, ఎమ్మెల్సీ హరిప్రసాద్, చొప్పదండి ఎమ్మెల్యే మేడిపల్లి సత్యం , టీటీడీ బోర్డు మెంబర్లు బి.ఆనందసాయి, ఇతర నేతలు పాల్గొనున్నారు. ఆలయం అభివృద్ధి పనుల శంకుస్థాపన అనంతరం జనసేన పార్టీ తెలంగాణ రాష్ట్ర నాయకులు, శ్రేణులతో పవన్ కళ్యాణ్ సమావేశం కానున్నారు. ఆ తర్వాత ఇటీవలి తెలంగాణ పంచాయతీ ఎన్నికల్లో జనసేన మద్దతుతో గెలిచిన వారితో భేటీ అవనున్నారు. ఈ భేటీలు, సమావేశాలు కొడిమ్యాల సమీపంలోని బృందావనం రిసార్టులో జరగనున్నాయి.

జలవివాదాల పరిష్కారానికి చొరవ

తొలి అక్షరం/హైదరాబాద్,జనవరి 02: జల వివాదాల పరిష్కారానికి కేందప్రభుత్వం సంపూర్ణ సహకారం అందజేస్తుందని కేంద్రమంత్రి కిషన్‌రెడ్డి స్పష్టం చేశారు. తెలుగు రాష్ట్రాల మధ్య జలవివాదాల పరిష్కారానికి ఓ కమిటీని ఏర్పాట్లు చేసినట్లు వెల్లడించారు. ఆ కమిటీని కేంద్ర జల్‌శక్తి మంత్రిత్వశాఖ నోటిఫై చేసిందని తెలిపారు. కేంద్ర జల వనరుల సంఘం చైర్మన్ నేతృత్వ ంలో ఈ కమిటీ పని చేస్తోందని స్పష్టం చేశారు. ఈ కమిటీలో సభ్యులుగా తెలుగురాష్ట్రాల ఇరిగేషన్ అధికారులు ఉన్నారని వివరించారు. ఈ మేరకు శుక్రవారం ఓ ప్రకటన విడుదల చేశారు కిషన్‌రెడ్డి. తెలంగాణ, ఆంధ్రప్రదేశ్ రాష్ట్రాల మధ్య నదీజలాల వినియోగంలో నెలకొన్న వివాదాల పరిష్కారానికి సంబంధించిన కమిటీని ఇవాళ కేంద్ర జలశక్తి మంత్రిత్వ శాఖ నోట్గి÷ చేసిందని అన్నారు. కేంద్రం.. సహకార సమాఖ్య విధానంతో.. గత 11 ఏళ్లుగా తెలుగు రాష్ట్రాల మధ్య నెలకొ న్న జలవివాదాల పరిష్కారానికి సంపూర్ణ సహకారాన్ని అందిస్తోందని చెప్పుకొచ్చారు. ఇందుకోసం ప్రత్యేకమైన వేదికలను ఏర్పాటుచేసి సమన్వయంతో సమస్యల పరిష్కారానికి బాటలు వేస్తోందని కిషన్‌రెడ్డి పేర్కొన్నారు.ఈ కమిటీకి కేంద్ర జల వనరుల సంఘం చైర్మన్ నేతృత్వం వహించనున్నారు.

మూసీ ప్రణాళికపై స్పష్టత ఏదీ..?

(మొదటి పేజీ తరువాయి)

లేదా గాలిలో నుంచా అని మండిపడ్డారు. మూసీ ప్రక్షాళనకు ఎంత ఖర్చు పెట్టాలని ప్రభుత్వం అనుకుంటుందో సమాధానం చెప్పాలన్నారు. మూసీలోకి మురుగునీరు రాకుండా బీఆర్ఎస్ ప్రభుత్వంలో 30కి పైగా ఎస్టీపీలు నిర్మించామని, వికారాబాద్‌లో కూడా ఎస్టీపీలు నిర్మించామని తెలిపారు. కానీ అవి ఇప్పుడు పనిచేయడం లేదన్నారు. ఇటీవల వచ్చిన మూసీ వరదలపైనా హరీశ్‌రావు అనుమానం వ్యక్తం చేశారు. అసలు జంట జలాశయాల్లోకి ఎంత వరద నీరు వస్తుందో తెలుసా అని ప్రశ్నించారు. ఒకేసారి ఉద్దేశపూర్వకంగా జలాశయాల గేట్లు ఎత్తారా అని నిలదీశారు. మూసీ పరివాహక ప్రాంతంలోని ఇండ్లను ముంచడానికే గేట్లు తెరిచారా అని అడిగారు. మూసీ సుందరీకరణ పేరుతో పేదల ఇండ్లు కూల్చివేస్తే బీఆర్ఎస్ ఊరుకోదని హెచ్చరించారు. అవసరమైతే బుల్డోజర్ల కింద పడుకుని కూల్చివేతలను అడ్డుకుంటామని స్పష్టం చేశారు.

గూడ్స్ వాహనాలపై 7.5 శాతం లైఫ్ టాక్స్

(మొదటి పేజీ తరువాయి)

రవాణా శాఖ నిపుణులతో చర్చించి గూడ్స్‌కి సంబంధించిన వాహనాలపై లైఫ్ టాక్స్ విధిస్తూ 7.5 శాతానికి అమలు చేశామని వివరించారు. ఇది కొత్తగా రిజిస్టకనేషన్ అయ్యే వాహనాలకు మాత్రమే వర్తిస్తుందని స్పష్టంచేశారు.త్వరలో ఢిల్లీ మాదిరిగా ఆటోమేటిక్ డ్రైవింగ్ టెస్టింగ్ స్టేషన్స్‌ను ఏర్పాటు చేస్తామని తెలిపారు. డ్రైవింగ్ స్కూల్స్‌పై కూడా ఎప్పటికప్పుడు అవగాహన కల్పిస్తున్నామని వివరించారు. కేసీఆర్ హయాంలోని పదేళ్లలో వాహన సారథిలో తెలంగాణ చేరలేదని చెప్పుకొచ్చారు. దేశంలో 29 రాష్ట్రాలు వాహన సారథిలో చేరితే తెలంగాణ మాత్రం చేరలేదని.. తమ ప్రభుత్వం అధికారంలోకి రాగానే రాష్ట్రాన్ని వాహన సారథిలో చేర్చామని మంత్రి పొన్నం ప్రభాకర్ పేర్కొన్నారు. సుప్రీంకోర్టు ఆదేశాలతో రోడ్ సేఫ్టీపై సెస్ ఇప్పటికే ఆంధ్రప్రదేశ్ ,కర్ణాటక , మహారాష్ట్ర ,గుజరాత్ రాష్ట్రాల్లో అమలు చేస్తున్నారని తెలిపారు మంత్రి పొన్నం ప్రభాకర్. ద్విచక్ర వాహనాలకు రూ.2 వేలు, లైట్ మోటార్ వాహనాలకు రూ.5 వేలు , హెవీ వాహనాలకు రూ.10 వేలు రోడ్ సేఫ్టీ సెస్ ఏర్పాటు చేశామని వెల్లడించారు. కొత్తగా రిజిస్టర్ అయ్యే వాహనాలకు మాత్రమే రోడ్ సేఫ్టీ సెస్ విధించినట్లు వివరించారు. ఆటోలు ,ట్రాక్టర్లకు ఇది వర్తించదని స్పష్టం చేశారు. మరణాలు ఎక్కువగా రోడ్డు ప్రమాదాలతోనే జరుగు తున్నాయని తెలంగాణ డీజీపీ శివధర్‌రెడ్డి ఇటీవల ఒక ప్రకటన చేశారని ప్రస్తావించారు. జనవరి 1వ తేదీ నుంచి జనవరి 31వ తేదీ వరకు జాతీయ రోడ్డు భద్రతా మాసోత్సవాలు నిర్వహిస్తున్నట్లు వెల్లడించారు. తాము రోడ్ సేఫ్టీ నిబంధనలు పాటిస్తామని.. విద్యార్థులు వారి తల్లిదండ్రుల్లో అవగాహన తీసుకురావాలని సూచించారు. ఇందుకోసం విద్యాశాఖ, సంక్షేమ శాఖ, పలు పాఠశాలలు పాల్గొనేలా చర్యలు తీసుకున్నామని అన్నారు. రోడ్డు భద్రతాపై విద్యార్థులకు, ప్రతి పౌరుడుకి అవగాహన కల్పిస్తున్నామని చెప్పుకొచ్చారు. యూనిసెఫ్ సహకారంతో పలు పాఠశాలల్లో చిల్డ్రన్ ట్రాఫిక్ అవేర్‌నెస్ పార్క్ ఏర్పాటు చేస్తున్నామని వివరించారు. తెలంగాణను రోడ్డు ప్రమాదాల రహితంగా మార్చడానికి జిల్లా రోడ్ సేఫ్టీ కమిటీలు ఏర్పాటు చేశామని మంత్రి పొన్నం ప్రభాకర్. వెల్లడించారు

మాంజా.. పంజా... తస్మాత్ జాగ్రత్....

(మొదటి పేజీ తరువాయి)

నుంచి గాలిపటాలు ఎగురవేయడం కారణంగా మాంజా చెట్ల కొమ్మలకు, విద్యుత్ తీగలకు చిక్కి రోడ్డుపై వేలాడటం కారణం గా ప్రమాదాలకు దారి తీస్తోంది. చైనీస్ మాంజా నైలాన్, సింథటిక్ బైర్‌తో తయారవడంతో పాటు గాజుపొడి, లోహచూర్ణం పూత ఉండటంతో అత్యంత పదునుగా, ప్రమాదకరంగా మారుతోంది. ఈ మాంజా ఒక్కసారిగా వేగంగా మెడకు చుట్టుకుంటే తీవ్ర రక్తస్రావం జరిగి ప్రాణాపాయం ఏర్పడే ప్రమాదం ఉంది. మానవులకే కాదు, పక్షులు, ఇతర మూగజీవలకూ ఈ మాంజా వల్ల తీవ్రంగా నష్టపోతున్నాయి. పిచ్చుకలు, కాకులు, గద్దలు, రెక్కలకు దారాలు చిక్కి ఎగరలేక మృతి చెందుతున్న ఘటనలు నమోదవుతున్నాయి. వీధి కుక్కలు, పశువుల కాళ్లకు దారాలు చుట్టుకుని గాయాలవుతున్నాయి. ఈ పరిస్థితుల నేపథ్యంలో ప్రజల భద్రత దృష్ట్యా మాంజా అమ్మినా, వినియోగించినా చట్టపరమైన కఠిన చర్యలు తీసుకుంటామని సైరాబాద్ పోలీసులు హెచ్చరికలు జారీ చేశారు. సైబరాబాద్ లో ఈ సంవత్సరం చైనీస్ మాంజా విక్రయదారులపై 53 కేసులు నమోదయ్యాయి. దీంతో రంగంలోకి దిగిన పోలీసులు తనలిఖీలు చేపట్టారు. చైనీస్ మంజా అమ్మకాలపై నిషేదం ఉందని, అమ్మితే కఠినచర్యలు తప్పవని సైబరాబాద్ పోలీసుల సూచనలు చేశారు. చైనీస్ మాంజా, నైలాన్, గాజు లేదా మెటల్ కోటింగ్ ఉన్న చైనీస్ మాంజాను అమ్మవద్దు, కొనవద్దన్నరు. చైనీస్ మాంజా విక్రయం, నిల్వ, రవాణా చట్టవిరుద్ధమని హెచ్చరించారు. ఇంటి పైకప్పులు, టెర్రస్ ల పై గాలిపటాలు ఎగరవేసేటప్పుడు అదనపు జాగ్రత్తలు తప్పనిసరి. గోడ అంచులు లేని మిడె పై నుంచి కింద పడే ప్రమాదాలు పొంచి ఉన్నాయి. పిల్లలు గాలిపటాలు ఎగరవేసే సమయంలో ప్రమాదాలు జరగకుండా తల్లిదండ్రులు లేదా పెద్దలు తప్పనిసరిగా పర్యవేక్షించాలి. రోడ్లు, ప్రధాన రహదారులు, ట్రాఫిక్ ఎక్కువగా ఉండే ప్రాంతాల్లో గాలిపటాలు ఎగరవేయ కూడదు.విద్యుత్ లైన్లు, ట్రాన్స్ ఫార్మర్లు, సెల్ టవర్ల సమీపంలో గాలిపటాలు ఎగరవేయడం ప్రమాదకరం.

ఓటర్ల జాబితాలు సరి చేయాలి

తొలి అక్షరం/మహబూబాబాద్ బ్యూరో జనవరి 2: ఓటర్ల జాబితాలో సరిచేయాలని సిపిఐ పార్టీ పురపాలక సంఘ మాజీ ఫ్లోర్ లీడర్ బి అజయ్ సారధి రెడ్డి, కాంగ్రెస్ పార్టీ మైనార్టీ జిల్లా అధ్యక్షులు ఖలీల్ కోరారు.శుక్రవారం పురపాలక సంఘ కార్యాలయంలో కమిషనర్ రాజేశ్వర్ ను వారు కలిసి ఓటర్ జాబితాలో జరిగిన అవకతకులపై సవరణ చేయాలని కోరారు. అనంతరం వారు మాట్లాడుతూ పురపాలక సంఘ ఓటర్ల ముసాయిదా జాబితాలో పెద్ద ఎత్తున లోపాలను సరిచేయాలని పురపాలక సంఘ ఎన్నికల నేపథ్యంలో ఓటర్ల ముసాయిదా జాబితాలో పెద్ద ఎత్తున లోపాలు ఉన్నాయని, సరిచేయాలన్నారు. ముఖ్యంగా కొన్ని వార్డుల్లో వందలాది ఓట్లు పెరిగి కొన్ని వార్డుల్లో ఓట్లు తగ్గే ప్రక్రియ లో లోపాలు ఉన్నాయా అని వాటిని సవరించాలన్నారు. ఒకే ఇంట్లో వందలాది ఓట్లు పెడుతున్నారని వాటిని ఏరివేయాలన్నారు. పురపాలక సంఘ అధికారులు, బి ఎల్ వోలు వార్డ్ ఆఫీసర్లు సమగ్రంగా వార్డుల్లో పర్యటించి లోపాలను సరిచేయాలని కమీషనర్ ను కోరారు. ఓటర్ల ముసాయిదాలో ఎటువంటి పొరపాట్లు లేకుండా విడుదల చేయాలని తెలిపారు. కమిషనర్ కలిసిన వారులో కాంగ్రెస్ పార్టీ నాయకులు సురేష్ నాయుడు. సిపిఐ పార్టీ పట్టణ కార్యదర్శి పెరుగు కుమార్, వీరవెల్లి రవి, ఎండి మహమూద్, గార రవిచంద్రబోస్, శ్యామ్, దిలీప్, విజయ్, తదితరులు ఉన్నారు.

చీరల పంపిణీ కార్యక్రమంలో పాల్గొన్న బద్దం యాదమ్మ యాదగిరి సర్పంచ్ కొత్తగూడెం

తొలి అక్షరం/రామన్నపేట జనవరి 2:రామన్నపేట మండలం కొత్తగూడెం గ్రామంలో ఇందిరమ్మ చీరల పంపిణీ కార్యక్రమంలో గ్రామ సర్పంచ్ బద్దం యాదమ్మ యాదగిరి పాల్గొని పంపిణీ కార్యక్రమం చేసినారు రాష్ట్ర ప్రభుత్వం చేపడుతున్న ప్రతి కార్యక్రమాన్ని ప్రతి పేదవాడికి అందిస్తానని స్థానిక శాసనసభ్యులు వేముల వీరేశం సహకారంతో గ్రామాన్ని ఆదర్శ గ్రామంగా తీర్చిదిద్దుతానని తెలిపినారు ఈ కార్యక్రమంలోమాజీ సర్పంచులు చిల్లర కైలాసం శంభాల ముత్తయ్య ఉప సర్పంచ్ నీల ఆంజనేయులు వార్డు సభ్యులు జావాజీ కిషోర్ బాత్ క సైదులు నీల రేణుక అంబటి రాజేశ్వరి, భీమ గాని అంజమ్మ కోయగూరి సరిత పొట్ట సుగుణమ్మ సంఘ బంధం అధ్యక్షురాలు వరలక్ష్మి వి బి కే ఉషారాణి పంచాయతీ సెక్రెటరీ విటల్ నాయకులు శంభాల కిష్టయ్య జావాజీ వెంకటేశం బత్తుల శంకరయ్య చిల్ల వెంకటయ్య మహిళలు గ్రామపంచాయతీ సిబ్బంది తదితరులు పాల్గొన్నారు

లభో దిభో మంటున్న కౌలు రైతు

● పంట నాశననికి విత్తనాలు కారణమా..? ● కలుపు మందులు కెమికల్ కారణమా..?

తోలి అక్షరం/ఏన్కూర్ జనవరి 2: ఏన్కూర్ మండల పరిధిలోని రేపల్లెవాడ గ్రామం లో 14 ఎకరాల మొక్కజొన్న తోట ఎర్రగా మాడిపోయి, తోటంతా ఎదుగుదల లేక కుళ్ళిపోయిన దుస్థితి ఏర్పడింది. వివరాలలోకి వెళ్తే సాయిన్ని అప్పారావు అనే కౌలు రైతు రేపల్లెవాడ గ్రామ శివారులో 14 ఎకరాలు కౌలు కి తీసుకుని మొక్కజొన్న సాగు చేస్తున్నారు. సింజెంటా 602 అనే ఒకే రకం మొక్కజొన్న విత్తనాలు ఒక ఏజెంట్ ద్వారా కొనుగోలు చేసి సాగు చేశారు. ఇటీవల 10 రోజుల క్రితం భాస్కర్ ఆగ్రో కంపెనీ టింజర్ మరియు అట్రాజిన్ కలుపు మందు పిచికారీ చేసారు. కలుపు మందు పిచికారీ చేసిన 4వ రోజు నుండి తోటంతా ఎర్రగా మాడిపోయి, ఎదుగుదల లేక కుళ్ళి పోవడం గమనించిన రైతు వ్యవసాయ అధికారులను, మొక్కజొన్న విత్తనాలు ఇచ్చిన డీలర్లను, కలుపు మందు ఇచ్చిన భాస్కర్ ఆగ్రో కంపెనీ వారికి సమాచారం అందించగా వారు వచ్చి తోటను పరిశీలించారు. భాస్కర్ ఆగ్రో కంపెనీ ఏజెంట్ శ్రీనివాస్ రావు మాట్లాడుతూ మా కంపెనీ అందించిన గడ్డి మందు నాణ్యమైనదే అని, పొరపాటు ఎక్కడ జరిగిందో వ్యవసాయ అధికారులు శాంపిల్స్ తీసుకుని పరీక్షించి చెప్పాలని అన్నారు. కౌలు రైతు సాయిన్ని అప్పారావు మాట్లాడుతూ ఎన్నెన్నో కష్టాలు పడి సొంత భూమి లేక కౌలుకు భూమి తీసుకొని వ్యవసాయం చేసి, 14 ఎకరాలు మొక్కజొన్న వేసాను, కౌలు డబ్బులు ముందే 5 లక్షలు ఇచ్చి, మరో 5 లక్షలు పెట్టుబడి పెట్టి వ్యవసాయం చేస్తున్నాను. 10 రోజుల క్రితం భాస్కర్ ఆగ్రో కంపెనీ వారి వద్ద నుండి టింజర్ మరియు అట్రాజిన్ గడ్డి మందు కొను గోలు చేసి తోటకు పిచికారీ చేశాను, పిచికారీ చేసిన 4వ రోజు నుండి తోటంతా ఎర్రగా మారి, ఎదుగుదల లేక కుళ్ళిపోయింది. ఎన్నో ఆశలతో సాగు చేస్తున్న పంట ఇలా నాశనం అవుతుందని అనుకోలేదని, మాకు ఇద్దరు అమ్మాయిలు ఉన్నారని, ఇంత నష్టం భరించలేనని ఇప్పుడు మాకు చావే శరణ్యం అని, వ్యవసాయ అధికారులు ఈ విషయాన్ని ప్రభుత్వ దృష్టికి తీసుకు వెళ్లాలని, ఆగ్రో కంపెనీ వారు కానీ, విత్తనాలు వారు కానీ తక్షణమే మాకు న్యాయం జరిగేలా చూడాలని కౌలు రైతు సాయిన్ని అప్పారావు దంపతులు వారి బాధని వెళ్ళబుచ్చారు. రైతు బాధని చూసి స్థానికులు చలించిపోయారు.

వాహనదారులు అప్రమత్తంగా ఉండాలి

● అలసత్వం వహిస్తే ప్రమాదాలకు గురవుతారు: జిల్లా ఎస్పీ వైద్యులు శబరిష్

తొలి అక్షరం/మహబూబాబాద్ బ్యూరో జనవరి 2: వాహనదారులు అప్రమత్తంగా ఉండాలని, అనసత్వంగా వాహన నడిపితే ప్రమాదాలకు గురవుతారని జిల్లా ఎస్పీ వైద్యులు శబరిష్ హెచ్చరించారు. శుక్రవారం ఎస్పీ ఒక ప్రకటనలో తెలియజేస్తూ ప్రస్తుతం ఉదయం వేళల్లో జిల్లాలో పొగమంచు తీవ్రంగా ఏర్పడుతున్న నేపథ్యంలో వాహనదారులు అత్యంత జాగ్రత్తగా వ్యవహరించాలని సూచించారు.పొగమంచు కారణంగా దృశ్యమానత తగ్గి రోడ్డు ప్రమాదాల ప్రమాదం అధికంగా ఉంటుందని, అందువల్ల వాహనాలు నడిపేటప్పుడు నెమ్మదిగా ప్రయాణించడంతో పాటు తగిన భద్రతా చర్యలు తీసుకోవాలని జిల్లా ఎస్పీ తెలిపారు.**ఈ సందర్భంగా ప్రజలకు సూచనలు:** పొగమంచు ఉన్న సమయంలో వేగం తగ్గించి వాహనం నడపాలి. హెడ్లైట్స్, ఫాగ్ లైట్స్ తప్పనిసరిగా ఉపయోగించాలి.వాహనాల మధ్య తగిన దూరం పాటించాలి. అనవసరంగా ఓవర్‌టేక్ చేయరాదు. మద్యం సేవించి వాహనం నడపకూడదు. ద్విచక్ర వాహనదారులు హెల్మెట్ ధరించాలి. వాహనం నడుపుతున్నప్పుడు మొబైల్ ఫోన్ వినియోగించరాదు.ప్రమాదాలను నివారించేందుకు ప్రతి ఒక్కరూ బాధ్యతగా వ్యవహరించాలని, పోలీసు శాఖకు సహకరించాలని విజ్ఞప్తి చేశారు.

ప్రభుత్వ పాఠశాలలో విద్యార్థిని విద్యార్థులకు నోట్ బుక్స్ పెన్నులు పెన్సిళ్ల పంపిణీ చేసిన నంద్యాల శ్రీనివాస్

తొలి అక్షరం/మాడుగులపల్లి/జనవరి 2: మాడుగులపల్లి మండల పరిధి భీమనపల్లి,చర్లగూడెం గ్రామాలలో గల ప్రాథమిక పాఠశాలలో హెడ్మాస్టర్ నిరంజన్ రెడ్డి ఆధ్వర్యంలో విద్యార్థినీ విద్యార్థులకు పెన్నులు, పెన్సిల్లు,నోట్ బుక్స్ లను యువ నాయకుడు నంద్యాల శ్రీనివాస్ పంపిణీ చేశాడు.ఈ సందర్భంగా శ్రీనివాస్ మాట్లాడుతూ నూతన సంవత్సర వేడుకల దృష్ట్యా వృధా ఖర్చు చేయకుండా విద్యార్థిని, విద్యార్థులకు వారికి అవసరమయ్యే సామాగ్రిని బహుపించామని తెలిపారు,అదేవిధంగా విద్యార్థులు గురువులు బోధించే పాఠాలను విని బాగా చదువుకొని ఉన్నత శిఖరాలకు ఎదగాలని తల్లిదండ్రులకు గ్రామానికి పేరు ప్రతిష్టలు తీసుకురావాలని కోరారు. కార్యక్రమంలో నంద్యాల జానీ,రాజేష్, ప్రవీణ్,జయంత్ అభిలాష్,రాజకుమార్,పవన్ విద్యార్థిని విద్యార్థులు పాల్గొన్నారు.

ఇందిరమ్మ చీరల పంపిణీ కార్యక్రమంలో పాల్గొన్న కోళ్ల రామకృష్ణ సర్పంచ్ ఉత్తటూరు

తొలి అక్షరం/రామన్నపేట జనవరి 2: రాష్ట్ర ప్రభుత్వం మహిళలకు కానుకగా ఇందిరమ్మ చీరల పంపిణీ కార్యక్రమంలో భాగంగా రామన్నపేట మండలం ఫైలేట్ గ్రామమైన ఉత్తటూరు గ్రామంలో ఇందిరమ్మ చీరల పంపిణీ కార్యక్రమంలో సర్పంచ్ కోళ్ల రామకృష్ణపాల్గొని చీరల పంపిణీ కార్యక్రమం చేసినారు అనంతరం మాట్లాడుతూస్థానిక శాసనసభ్యులు వేముల వీరేశం రామన్నపేట మండలంలో పైలెట్ గ్రామం గా తీసుకొని గ్రామానికి అనేక సంక్షేమ పథకాలు అభివృద్ధి కార్యక్రమాలు చేసిన ఘనత దక్కుతుంది అని తెలిపినారు మండలంలో ఆదర్శ గ్రామంగా తీర్చిదిద్దడమే లక్ష్యంగా పనిచేస్తానని తెలిపినారు ఈ కార్యక్రమంలో సెక్రటరీ ఉపేందర్ సంఘ బంధం అధ్యక్షురాలు చెరుకు వసంత ఆశ వర్కర్ మేడి అనిత వి బి కే పొనుగోటి లావణ్య వార్డు మెంబర్ పోతుల చంద్రకళ గ్రామపంచాయతీ సిబ్బంది తదితరులు పాల్గొన్నారు

ఈ పాపం ఎవరిది?

● గ్రామ అధికారిదా! ● మండల అధికారిదా!

● పట్టాలు ఇచ్చిన ప్రభుత్వాన్నిదా!

తొలి అక్షరం/రామన్నపేట జనవరి 2: దుబ్బాక గ్రామంలో 150 సంవత్సరాల నుండి ఉన్న ఇంటిని హైదరాబాద్ లో హైడ్రా.. తరహాలో గ్రామాలలో... ప్రోహిబిటెడ్... అని..331 ఇండ్లని... ప్రభుత్వ ఇండ్లుగా...గ్రామ పంచాయతి లో నమోదు చేశారు ఇన్ని రోజులు గ్రామ కంఠం భూములుగా ఉన్నాయి... రేజిస్ట్రార్ అయి ఉన్న ఇండ్లని ఇప్పుడు... ప్రోహిబిటెడ్ లో పెట్టి ప్రభుత్వ ఇండ్లు గ చేసి సెక్రెటరీ.. తహసీల్దార్.. కలెక్టర్ సంతకాలతో. ఆన్లైన్ లో చేసారు దీని వల్ల కొనుగోలు.. అమ్మ కాలు.... జరుగవు.. లోన్ లు.. రావు కోర్టు కు జమీను నడవదు దీని వల్ల రైతు లు ఆటో డ్రైవర్ లు ఆటో లు ట్రాక్టర్ లు లోన్ లు రావు దాదాపు 150 సంవత్సరాల నుండి ఇంటి పన్ను కడుతున్నాం ఇప్పుడు ప్రోహిబిటెడ్ పెట్టడం ప్రజలు ఇంటి పై హక్కు కోల్పోయి.... నష్ట పోతున్నారు.... ఒకే బజార్ లో కొందరివి పట్టా కొందరివీ ప్రోహిబిటెడ్ పెట్టారు....కాబట్టి ఇట్టి సర్వే .. రి సర్వే... చేసి...న్యాయం చేయాలనీ గ్రామ ప్రజలు కోరుతున్నారు.

ఎరువుల షాపును తనిఖీ చేసిన ఏజాజ్ అలీ ఖాన్ మండల వ్యవసాయ అధికారి

తొలి అక్షరం/రామన్నపేట జనవరి 2:రామన్నపేటలో పలు ఎరువుల షాపులను మండల వ్యవసాయ అధికారి ఏజాజ్ అలీ ఖాన్ పరిశీలించి వారు మెయింటెనెన్స్ చేస్తున్న రికార్డులను తనిఖీ చేసినారు అనంతరం వారు మాట్లాడుతూ ప్రతి షాప్ ఓనర్ తప్పకుండా డిస్టే బోర్డును ఏర్పాటు చేయాలని అందులో వారి దగ్గర ఉన్న ప్రతి ఎరువుల వివరాలను రాసి వాటి యొక్క ఎమ్మార్పీ ధరలు మాత్రమే రాయాలని ప్రతి రైతుకు కంప్యూటర్ రిసిప్ట్ తప్పకుండా ఇవ్వాలని తెలిపినారు

విద్యార్థినులకు కరాటే దుస్తుల పంపిణీ చేసిన లక్ష్మి రెడ్డి

తొలి అక్షరం/మాడుగులపల్లి/ డిసెంబర్ 2: మాడుగులపల్లి మండలంలోని కన్నెకల్ గ్రామంలో జిల్లా పరిషత్ ఉన్నత పాఠశాల విద్యార్థులకు అదే గ్రామానికి చెందిన మారేపల్లి లక్ష్మి రెడ్డి కరాటే సంబంధించిన దుస్తులు పంపిణీ చేశారు. ఆమె మాట్లాడుతూ ప్రభుత్వ పాఠశాలలో చదువుతున్న నిరుపేద విద్యార్థినులు చదువుతోపాటు తన ఆత్మ రక్షణ కోసం కరాటే నేర్చుకోవడం పట్ల ఆసక్తి చూపడం చాలా మంచి ఆలోచించవ లసిన విషయం. అదేవిధంగా ప్రతి ఒక్క విద్యార్థిని విద్యార్థులు చదువుతోపాటు అన్ని రంగాల్లో నైపుణ్యం కలిగి ఉండాలి అని కొనియాడారు. ఇట్టి దుస్తులను స్థానిక ఎంపీడీవో వంశీధర్ చేతుల మీదుగా పంపిణీ చేయడం జరిగింది. ఈ కార్యక్రమంలో ప్రధానోపాధ్యాయులు అధ్యాపక సిబ్బంది పాల్గొన్నారు

బిజెపి రాష్ట్ర అధ్యక్షునికి నూతన సంవత్సర శుభాకాంక్షలు తెలిపిన బండ మధుకర్ రెడ్డి మండల పార్టీ అధ్యక్షులు బిజెపి

తొలి అక్షరం/రామన్నపేట జనవరి 2:రామన్నపేట బిజెపి మండల పార్టీ అధ్యక్షుడు బండ మధుకర్ రెడ్డి రాష్ట్ర ఎస్సీ మోర్చా ప్రధాన కార్యదర్శి నకిరేకంటి మొగులయ్యబిజెపి రాష్ట్ర అధ్యక్షులురామచంద్ర రావుని వారి నివాసంలో కలిసి సాల్వాతో సత్కరించి నూతన సంవత్సర శుభాకాంక్షలు తెలిపినారు

హార్దిక శుభాకాంక్షలు

తొలి అక్షరం/రామన్నపేట జనవరి 2: నకిరేకల్ మాజీ ఎమ్మెల్యే చిరుమర్తి లింగయ్య నివాసంలో వారిని మర్యాదపూర్వకంగా కలిసి సన్మానించి నూతన సంవత్సర శుభాకాంక్షలు తెలియజేసిన వెల్లంకి గ్రామ సర్పంచ్ ఈడెం రాధా శ్రీనివాస్ వార్డ్ సభ్యులు. ఈ కార్యక్రమంలో గ్రామ ఉపసర్పంచ్ మిర్యాల రాజకుమార్, ఇడం శ్రీనివాస్, సండ్ల లింగయ్య, మిర్యాల జగన్, ఎడ్ల కృష్ణారెడ్డి, పాశం సతీష్ రెడ్డి, పిట్ట మహేందర్ రెడ్డి, తలారి నరసింహ, పోచబోయిన జంగయ్య తదితరులు పాల్గొన్నారు.

రామన్నపేట మండలంలో పొగమంచు ముప్పు!

వాహనదారులకు పోలీసు వారి హెచ్చరిక!

డి నాగరాజు స్టేషన్ హౌస్ ఆఫీసర్ రామన్నపేట

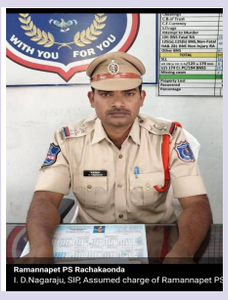

తొలి అక్షరం/రామన్నపేట జనవరి 2: ఉదయం, రాత్రి వేళల్లో విజిబిలిటీ తగ్గింపు ప్రమాదాల అవకాశాలు పెరుగుతున్నాయని సూచన...ఫాగ్ కారణంగా వాహనాలు, పాదచారులు కనిపించకపోయే పరిస్థితి...అతివేగం, ఓవర్‌టేకింగ్ అత్యంత ప్రమాదకరం డ్రైవర్లు జాగ్రత్త వహించాలి..హై బీమ్ లైట్లు వద్దు లో బీమ్, ఫాగ్ లైట్లే సురక్షితం..ముందు వాహనానికి తగిన దూరం పాటించాల్సిందే..లేన్ క్రమశిక్షణ పాటించకపోతే ప్రమాదాలు తప్పవు!పొగమంచు తీవ్రంగా ఉంటే వాహనం ఆపి పరిస్థితి మెరుగయ్యాకనే ప్రయాణం చేయాలి...సడన్ బ్రేకింగ్ వల్ల స్కిడింగ్ ప్రమాదం నెమ్మదిగా బ్రేక్ వినియోగం అవసరం...చలికాలంలో రోడ్డు భద్రతే ప్రాణ రక్షణ...

మంత్రి కోమటిరెడ్డి వెంకటరెడ్డికి నూతన సంవత్సర శుభాకాంక్షలు

- తెలిపిన దైద రవీందర్ కాంగ్రెస్ పార్టీ రాష్ట్ర ప్రధాన కార్యదర్శి

తొలి అక్షరం/రామన్నపేట జనవరి 2: రాష్ట్ర మంత్రి కోమటిరెడ్డి వెంకట్ రెడ్డికిమునుగోడు శాసన సభ్యులు కోమటిరెడ్డి రాజగోపాల్ రెడ్డి కిలి భువనగిరి పార్లమెంటు సభ్యులు చామల కిరణ్ కుమార్ రెడ్డికి వారి వారి నివాసాల్లో కాంగ్రెస్ పార్టీ రాష్ట్ర ప్రధాన కార్యదర్శి దైద రవీందర్ మర్యాదపూర్వకంగా కలిసి శాలువాతో సత్కరించి వారికి నూతన సంవత్సర శుభాకాంక్షలు తెలిపినారు ఈ కార్యక్రమంలో గార్లపాటి రవీందర్ రెడ్డి నకిరేకల్ బ్లాక్ కాంగ్రెస్ పార్టీ అధ్యక్షుడు తదితరులు పాల్గొన్నారు

టిపిటిఎఫ్ క్యాలెండర్ ఆవిష్కరించిన ఎంఈఓ శ్రీనివాస్

- విద్యారంగ సమస్యలు పరిష్కరించాలి:

సామారపు ఐలయ్య టిపిటిఎఫ్ స్టేట్ కౌన్సిలర్

తొలి అక్షరం/పెద్దవంగర జనవరి 2: టిపిటిఎఫ్ 2026 సంవత్సరం క్యాలెండర్ ను మండల విద్యాశాఖ అధికారి బుధారపు శ్రీనివాస్ ఆవిష్కరించారు ఈ సందర్భంగా ఆయన మాట్లాడుతూ ప్రభుత్వ పాఠశాల అభివృద్ధి,విద్యార్థుల భవిష్యత్తు కోసం అంకిత బావం తొ పని చేయాలని అన్నారు టీపీటీఫ్ ఉపాధ్యాయ విద్యారంగా సమస్యల పరిష్కారం కోసం పనిచేస్తుందాన్నారు హక్కుల సాదనతో పాటు బాధ్యతలు నిర్వహించాలన్నారుటీపీటీఫ్ రాష్ట్ర కౌన్సిలర్ సోమరపు ఐలయ్య మాట్లాడుతూ ఉపాధ్యాయ సమస్యల పరిష్కారంలో ప్రభుత్వం అలసత్వ దొరణి అవళంబిస్తుందన్నారు ఉపాధ్యాయ సమస్యల పై ప్రభుత్వం సానుకూల నిర్ణయాలు తీసుకోవాలన్నారుటీపీటీఫ్ మండల అధ్యక్షులు చిక్కాల సతీష్ మాట్లాడుతూ ఉపాధ్యాయుల,విద్యారంగా సమస్యల పరిష్కారం లో టీపీటీఫ్ ముందు వరుసలో ఉంటుందన్నారు ఉపాధ్యాయుల సంక్షేమం కోసం,హక్కుల సాధన కోసం టీపీటీఫ్ అహర్నిశలు కృషి చేస్తుందన్నారు విద్యారంగం లో నెలకొన్న సమస్యల పరిష్కారం కొరకు కొత్త సంవత్సరం లో నూతన ఉత్సాహం తొ ఉద్యమిస్తామని ప్రభుత్వం ఇచ్చిన హామీలాన్ని నెరవేరే వరకి ఉద్యమిస్తా మన్నారుకార్యక్రమం లో టీపీటీఫ్ జిల్లా కార్యదర్శి పెండ్లి రవీందర్ రెడ్డి, మండల ప్రధాన కార్యదర్సి వొళ్ళల శ్రీనివాస్.రమేష్ ,రాజలింగం,గౌరీ శంకర్,వెంకటేశ్వర్లు,ఎల్ల గౌడ్,లక్ష్మయ్య, దయాకర్,మురళి, చిరంజీవి, సత్యం, ఉపాధ్యాయులు సదయ్య,శ్రీధర్,కవిరాజు,కర్ణాకర్,ప్రదీప్, అంబ భవని,అనూష ,సి ఆర్ పి లు సంతోష్,రంగన్న,రమ.పాల్గొన్నారు

పోచారం గ్రామంలో మహిళలకు ఇందిరమ్మ చీరలు పంపిణి

ముఖ్య అతిథిగా పాల్గొన్న సర్పంచ్ శ్యామసుందర్ రెడ్డి

తొలి అక్షరం/పెద్దవంగర జనవరి 2: పాలకుర్తి నియోజకవర్గం ఎమ్మెల్యే మామిడాల యశస్విని రెడ్డి ఝాన్సీ రాజేందర్ రెడ్డి ఆదేశాల మేరకు పోచారం గ్రామంలో ఇందిరమ్మ చీరల పంపిణీ కార్యక్రమం ముఖ్య అతిథులుగా గ్రామ సర్పంచ్ మాదాడి వెంకట శ్యాంసుందర్ రెడ్డి ఆధ్వర్యంలో జరిగింది ఈ కార్యక్రమంలో గ్రామ ఉపసర్పంచ్ బానోత్ సీతారాములు. గ్రామ పార్టీ అధ్యక్షులు మద్దెల యాకన్న. కిసాన్ సేల్ అధ్యక్షులు కాలేరు కరుణాకర్ పంచాయతీ సెక్రెటరీ గ్రామ కాంగ్రెస్ సీనియర్ నాయకులు గ్రామ మహిళా అధ్యక్షురాలు మద్దెల వినోద. మద్దెల శ్రీనివాస్.మద్దెల వెంకన్న.కొండేరు కృష్ణమూర్తి.మద్దెల సారయ్య. ఆంగోతు హరిలాల్. బానోత్ శారద. కాలేరు మౌనిక.మద్దెల చిరంజీవి.మద్దెల మహేష్. కాలేరు మల్లయ్య. ఆలేరు శంకర్. మద్దెల అంజయ్య. కాలేరు రవి.దస్తార్.మురళి. తదితరులు పాల్గొన్నారు

నీటి కలుపుతో 'కాగితం' వినూత్న ప్రయోగం

- ఐఐటీ ధార్వాడ్ విద్యార్థుల 'వెస్ట్ టు వెల్త్'
- ఉస్మానియా యూనివర్సిటీలో ఇంటర్న్‌షిప్ విజయవంతం

తొలి అక్షరం/రాష్ట్ర ప్రతినిధి,(పి. సైదులు),జనవరి 2: సాధారణంగా చెరువులు, కాలువల్లో వ్యర్థంగా పెరిగి పర్యావరణానికి ముప్పుగా పరిణమించే 'నీటి కలుపు'(వాటర్ హైసింత్) ఇప్పుడు ఉపయోగకరమైన కాగితంగా రూపుదాల్చింది. కర్ణాటకలోని ఐఐటీ ధార్వాడ్‌లో చదువుతున్న తెలుగు విద్యార్థులు రేపక భర్గవి, సుధీర్ ఈ వినూత్న ప్రయోగాన్ని విజయవంతం చేశారు. తెలంగాణ, ఆంధ్రప్రదేశ్ రాష్ట్రాలకు చెందిన ఈ విద్యార్థులు తమ ఇంటర్న్‌షిప్‌లో భాగంగా ఉస్మానియా యూనివర్సిటీలో గత నెల రోజులుగా ఈ పరిశోధన సాగించారు.ఓయూ బయోమెడికల్ ఇంజినీరింగ్ విభాగాధిపతి డా.శ్రీను నాయక్, ప్రొఫెసర్ ఎస్.ఇలయ్యల పర్యవేక్షణలో 'వెస్ట్ టు వెల్త్' (వ్యర్థం నుంచి సంపద) అనే నినాదంతో ఈ ప్రాజెక్టును చేపట్టారు. **పర్యావరణ హితంగా:** నీటి కలుపు మొక్కల వల్ల జలాశయాల్లో ఆక్సిజన్ తగ్గి జలచరాలు మృత్యువాత పడుతుంటాయి. ఈ సమస్యకు పరిష్కారంగా ఆ కలుపు మొక్కల నుంచి పల్ప్‌ను సేకరించి, రసాయన పద్ధతుల ద్వారా నాణ్యమైన కాగితాన్ని తయారు చేయవచ్చని విద్యార్థులు నిరూపించారు. **ప్రయోజనం:** ఈ పద్ధతి వల్ల అడవుల నరికివేత తగ్గుతుంది. **కాలుష్య నియంత్రణ:** వ్యర్థంగా పడేసే మొక్కలను వినియోగిం చడం వల్ల జలాశయాలు శుభ్రపడతాయి. **భవిష్యత్తు:** ఈ ప్రయోగాన్ని పారిశ్రామిక స్థాయిలో అమలు చేస్తే తక్కువ ఖర్చుతో పర్యావరణ హితమైన కాగితం అందుబాటు లోకి వస్తుందని అధ్యాపకులు ప్రశంసించారు. తెలుగు విద్యార్థులు తమ మేధస్సుతో పర్యావరణ సమస్యకు పరిష్కారం చూపడం పట్ల ఓయూ వర్గాలు హర్షం వ్యక్తం చేశాయి.

ఏబి వర్ధన్ సేవలు మరువలేనివి: సిపిఐ జిల్లా కార్యదర్శి బి విజయ సారధి

తొలి అక్షరం/మహబూబాబాద్ బ్యూరో జనవరి 2: ఏబీ బర్ధన్ సేవలు మరువ లేనివని భారత కమ్యూనిస్టు పార్టీ జిల్లా కార్యదర్శి బి విజయ సారధి అన్నారు. భారత కమ్యూనిస్టు పార్టీ సిపిఐ మాజీ జాతీయ ప్రధాన కార్యదర్శి ఏబీ బర్ధన్ 10 వ వర్ధంతి సందర్భంగా శుక్రవారం జిల్లా కేంద్రంలోని స్థానిక సిపిఐ జిల్లా కార్యాలయం వీరభవన్ లో ఏబీ బర్ధన్ చిత్రపటానికి సిపిఐ జిల్లా కార్యదర్శి బి విజయ సారధి పూలమాలవేసి ఘన నివాళి అర్పించారు. ఈ సందర్భంగా ఆయన మాట్లాడుతూ గొప్ప నేత ఏమీ వర్ధన్ అన్నారు 16 సంవత్సరాల వయసులోనే విద్యార్థి సంఘం ఏఐఎస్ఎఫ్ లో చేరి నాటి నుండి చనిపోయే వరకు ప్రజల కోసమే సేవలందించాడన్నారు. స్వాతంత్ర ఉద్యమంలో కూడా పాల్గొని జైలు జీవితం గడిపిన గొప్ప నేత బర్ధన్ అన్నారు. యూపీఏ ప్రభుత్వంలో గ్రామీణ హామీ పథకం చట్టం రావడంలో కీలక పాత్ర పోషించాడు అన్నారు. మహారాష్ట్రలో ఎమ్మెల్యే కూడా పనిచేశాడు అన్నారు తనకంటూ ఎటువంటి ఆస్తి సంపాదించుకోలేదన్నారు. పార్టీ మన కుటుంబం అన్న గొప్ప యోధుడు అన్నారు క్రమశిక్షణతో పార్టీ పార్టీని ముందుకు నడిపించాడన్నారు సిపిఐ జాతీయ ప్రధాన కార్యదర్శిగా భారత దేశంలో పార్టీ ఎదుగుదలకు తన వంతు కృషి చేశాడని అన్నారు. ఆయన సేవలు మరువలేనివి అన్నారు. ఈ కార్యక్రమంలో సిపిఐ మాజీ మున్సిపల్ ఫ్లోర్ లీడర్ బి అజయ్ సారధి రెడ్డి, పెరుగు కుమార్, చింతకుంట్ల వెంకన్న, వీరవెల్లి రవి, మంద శంకర్, చిలువేరు వికాస్, వరుణ్, ముఖేష్, రమేష్, అనిల్, తదితరులు పాల్గొన్నారు.

నూతన సంవత్సర శుభాకాంక్షలు తెలియజేసిన మండల కాంగ్రెస్ పార్టీ అధ్యక్షులు సురేష్ నాయక్

తొలి అక్షరం/కొడకండ్ల జనవరి 2 : జనగామ జిల్లా కొడకండ్ల మండలం కాంగ్రెస్ పార్టీ అధ్యక్షులు ధరావత్ సురేష్ నాయక్ నేడుజిల్లా కలెక్టర్ రిజ్వాన్ బాషా షేక్ గారికి నూతన సంవత్సర శుభాకాంక్షలు తెలియజేశారు వారిని కలెక్టర్ ఛాంబర్ హాల్లో మర్యాదపూర్వకంగా కలవడం జరిగింది. ఈ సందర్భంగా వారు నూతన సంవత్సర శుభాకాంక్షలు తెలియజేస్తూ సంక్షేమం, సామాజిక న్యాయం, జిల్లా అభివృద్ధికి దిశగా అన్ని ఎల్లవేళలా ప్రజల ఆకాంక్షలకు అనుగుణంగా పారదర్శకమైన పాలన అందించాలని కోరారు. అలాగే జనగామ జిల్లా వాసులకు, మండల ప్రజలకు కాంగ్రెస్ పార్టీ నాయకులు అందరికీ కూడా నూతన సంవత్సర శుభాకాంక్షలు తెలియజేశారు.

ఆపదలో ఉన్న వ్యక్తిని ఆదుకున్న వలిగొండ సర్పంచ్

- రక్తదానం చేసిన కుంభం వెంకట పాపిరెడ్డి

తొలి అక్షరం :వలిగొండ, జనవరి 02: సాయిసంజీవని హాస్పిటల్ లోని పేషేంట్ కు ఎమర్జెన్సీ పరిస్థితి లో ా'ం' జవ లిరక్తాన్ని ఇచ్చిన నూతనంగా ఎన్నికైన వలిగొండ సర్పంచ్ శ్రీ కుంభం వెంకటపాపి రెడ్డి. ఆపదలో ఉన్న వ్యక్తి,కీ రక్తదానం చేయడంతో, పలువురు గ్రామ పెద్దలు సర్పంచ్ని అభినందిస్తున్నారు, ఇలాంటి సేవా కార్యక్రమాలు మరెన్నో చేయాలని ప్రజలు కోరుకుంటున్నారు.

షాద్‌నగర్‌లో అమరవీరుల స్తూపానికి భూమి పూజ

గత పాలకులు అమరవీరులకు గౌరవం ఇవ్వలేదంటూ ఎమ్మెల్యే వీర్లపల్లి శంకర్ ధ్వజం

తొలి అక్షరం/షాద్ నగర్,జనవరి 02: తెలంగాణ ఉద్యమంలో ప్రాణాలర్పించిన అమరవీరుల సమాధుల మీదే బీఆర్ఎస్ ప్రభుత్వం అధికార పునాదులు వేసుకుని దశాబ్దకాలం పాటు పాలన సాగించిందని, అయినా వారికోసం ఒక్క స్తూపం కూడా నిర్మించలేకపోయిందని షాద్‌నగర్ ఎమ్మెల్యే వీర్లపల్లి శంకర్ తీవ్రంగా విమర్శించారు.పట్టణంలోని బ్లాక్ ఆఫీస్ సమీపంలో అమరవీరుల స్తూపం నిర్మాణానికి ఉద్యమ సంఘాల జేఏసీ ఆధ్వర్యంలో శుక్రవారం నిర్వహించిన భూమి పూజ కార్యక్రమాన్ని ఆయన ప్రారంభించారు.ఈ సందర్భంగా ఎమ్మెల్యే మాట్లాడుతూ నిజమైన తెలంగాణను ఆకాంక్షించి ప్రాణత్యాగం చేసిన అమరవీరులకు గత ప్రభుత్వ హయాంలో కనీస గౌరవం కూడా దక్కలేదు. తెలంగాణ రాష్ట్రం సాధనలో వారి త్యాగాలే పునాది అయినా, వారిని మరిచిపోయేలా పాలన సాగిందని ఆగ్రహం వ్యక్తం చేశారు.అమరవీరుల కుటుంబాలకు అండగా ఉండటం తమ బాధ్యత అని స్పష్టం చేసిన ఎమ్మెల్యే, స్తూపం నిర్మాణ ప్రతిపాదనను తన ముందుకు తీసుకొచ్చినప్పుడే పూర్తి మద్దతు ఇస్తానని హామీ ఇచ్చానని తెలిపారు. ప్రస్తుతం స్తూపాన్ని వీలైనంత త్వరగా పూర్తి చేయడమే లక్ష్యంగా పెట్టుకున్నామని, భవిష్యత్తులో అమరవీరుల సంస్మరణ కార్యక్రమాలు, సభలు, సమావేశాలు నిర్వహించేందుకు వేదిక కూడా ఏర్పాటు చేస్తున్నామని వెల్లడించారు.ఈ కార్యక్రమంలో షాద్‌నగర్ టీజేఏసీ ఛైర్మన్ జనార్ధన్, మాజీ జెడ్పీటీసీ సభ్యుడు పి. వెంకట్‌రాంరెడ్డి, టీజేఏసీ నేతలు త్రిప్పిశెట్టి కర్ణకర్, మంగులాల్ నాయక్, ఎమ్మే సతయ్య, రామరావు, ఎం. వెంకట్‌రెడ్డి, నక్క బాలరాజు, జాంగారి రవి, టీజేఏసీ రాష్ట్ర నేత శ్రీనివాస్ రాజు, సంఘాల నేతలు తిరుమలయ్య, హెల్త్ శ్రీనివాస్, సత్యం, పులి మామిడి విరంజయ్య గౌడ్, అర్జునప్ప, బాధేపల్లి సిద్ధార్థ, టెలిఫోన్ వెంకటయ్య, రవీంద్రనాథ్, గొర్ల రాము, మేకల వెంకటేష్, అన్నారం బాలు నాయక్, అదెట్ల రాజు, మందారం నర్సింహులు, సోలిపుర్ శివ, తెలంగాణ అమరుడు పాపకంటి శేఖర్ సోదరుడు కృష్ణతో పాటు తెలంగాణ జర్నలిస్ట్ ఉద్యమకారులు మోహన్‌రెడ్డి, ఖాజాపాషా (కేపీ), భవాని వేణుగోపాల్, కాంగ్రెస్ పార్టీ నేతలు రఘు నాయక్, చెంది తిరుపతి రెడ్డి, బాలరాజు గౌడ్, అగ్గనూర్ బస్వం, జాకారం చంద్రశేఖర్, మురళీమోహన్ అప్పీ, మాణిక్యం, లింగారెడ్డి గూడ అశోక్, సీతారాం, శుక్ర వర్ధన్ రెడ్డి, గంట్లవెల్లి గ్రామ సర్పంచ్ శివకుమార్, మంచిరేవుల అశోక్ తదితరులు పాల్గొన్నారు.

బేడ బుడగ జంగం సంఘం ఆధ్వర్యంలో వెల్జల్ గ్రామ సర్పంచ్ వానరసి రాములమ్మ వెంకటేష్‌కు ఘన సన్మానం

● షాద్ నగర్ బేడ బుడగ జంగం సంఘం అధ్యక్షుడు తూర్పాటి వెంకటేష్

తొలి అక్షరం/షాద్ నగర్, జనవరి 02: బేడ బుడగ జంగం సంఘం షాద్‌నగర్ నియోజకవర్గ అధ్యక్షుడు తూర్పాటి వెంకటేష్ ఆధ్వర్యంలో బేడ బుడగ సంఘానికి చెందిన సర్పంచ్ వానరసి రాములమ్మ వెంకటేష్ అయిన తలకొండపల్లి మండలం వెల్జల్ గ్రామ సర్పంచ్‌ను ఘనంగా సన్మానించారు.ఈ సందర్భంగా గ్రామాభివృద్ధిలో సర్పంచ్ చేసిన సేవలను గుర్తించి, బేడ బుడగ జంగం సంఘం తరఫున శాలువాతో సత్కరించి పుష్పగుచ్ఛం అందజేశారు.అనంతరం నాగులపల్లి వార్డు మెంబర్ వానరసి స్వామి ని సన్మానించిన వెల్జల్ సర్పంచ్ వెంకటేష్ అందరూ రాజకీయంగా ఎదగాలని అన్నారు. అదేవిదంగా షాద్ నగర్ బేడ బుడగ జంగం సంఘం అధ్యక్షుడు తూర్పాటి వెంకటేష్ మాట్లాడుతూ, బేడా బుడగ జంగం సంఘానికి చెందిన ప్రతినిధులు గ్రామస్థాయిలో ప్రజాసేవకు అంకితమవుతూ పాలనలో మంచి పేరు సంపాదించుకుంటున్నారని కొనియాడారు. నాగుల పల్లి వార్డు మెంబర్ వానరసి స్వామి, జర్నలిస్ట్ జగన్, శంకర్, గ్రామ యువకులు తదితరులు పాల్గొన్నారు.

అరచేతి ముగ్గుల ఖ్యాతి.. చాటనున్న "ఆంధ్రజ్యోతి"..

ఆంధ్రజ్యోతి ఆధ్వర్యంలో షాద్ నగర్‌లో ముత్యాల ముగ్గుల పోటీ..

కరపత్రాన్ని ఆవిష్కరించిన ఎమ్మెల్యే వీర్లపల్లి శంకర్

బుగ్గారెడ్డి గార్డెన్ వేదికగా జనవరి 4న ఆదివారం కార్యక్రమం..

గెలుపొందిన ముగ్గురికి ప్రత్యేక బహుమతులు, పోటీలో పాల్గొన్న ప్రతి ఒక్కరికి కన్సోలేషన్ బహుమతి

తొలి అక్షరం/షాద్ నగర్, జనవరి 02: మహిళల అరచేతితో వేసే అందమైన ముగ్గులు వారి ప్రతిభను సూచిస్తాయి.. ప్రస్తుతం ముగ్గుల్లో రాష్ట్రస్థాయిలో తమ ఖ్యాతిని చాటే దిశగా ఆంధ్రజ్యోతి అవకాశం కల్పిస్తుంది. ఇందులో భాగంగా సంక్రాంతి ముగ్గుల పోటీలను ఈ నెల నాలుగో తేదీ షాద్ నగర్ పట్టణంలోని బుగ్గారెడ్డి గార్డెన్ లో నిర్వహించనుంది. ఇందుకు సంబంధించిన కరపత్రాలను ఎమ్మెల్యే క్యాంపు కార్యాలయంలో శుక్రవారం ఎమ్మెల్యే వీర్లపల్లి శంకర్ విడుదల చేశారు. ఆంధ్రజ్యోతి ఇన్చార్జ్ టంగుటూరి సంజయ్ కుమార్, సీనియర్ జర్నలిస్ట్ లు లట్టుపల్లి మోహన్ రెడ్డి, భవాని వేణుగోపాల్, అదేవిధంగా సీనియర్ "జర్నలిస్ట్ కేపీ" లతోపాటు కాంగ్రెస్ నాయకులు రఘు, చెంది తిరుపతిరెడ్డి, అగ్గనూర్ బస్వం, మాజీ జెడ్పీటీసీ వెంకట్రాంరెడ్డి, మార్కెట్ కమిటీ డైరెక్టర్ కరుణాకర్, లైబ్రేరియన్ రాజు, ఎమ్మే సత్తయ్య తదితరులు పాల్గొన్నారు. **వచ్చేసింది ముగ్గుల పండుగ**జనవరి 4వ తేదీన షాద్ నగర్ పట్టణంలోని బుగ్గారెడ్డి గార్డెన్స్ లో ముత్యాల ముగ్గుల పోటీ ఆంధ్రజ్యోతి ఆధ్వర్యంలో

చేపట్టనున్నారు. ఎమ్మెల్యే వీర్లపల్లి శంకర్ శతాబ్ది టౌన్షిప్ ప్రైవేట్ లిమిటెడ్ వారి సహకారంతో జరగనున్న ముత్యాల ముగ్గుల పోటీకి మహిళలు పెద్ద ఎత్తున హాజరుకావాలని తగిన బహుమతులు పొందాలని ఆంధ్రజ్యోతి పీసీ ఇంచార్జ్ సంజయ్ కుమార్, లట్టుపల్లి మోహన్ రెడ్డి, భవాని వేణుగోపాల్ ఒక ప్రకటనలో కోరారు. సంక్రాంతి కలంత ముగ్గుల్లోనే కనిపిస్తుందని ఆ ముగ్గుల కలంత వేలికొనలోనే దాగి ఉంటుందనీ ఆ అద్భుత కళకు ఆంధ్రజ్యోతి ఏబీఎన్ నీరాజనం పడుతుందని తెలిపారు. ముత్యాల ముగ్గుల పోటీలో ప్రథమ బహుమతి 6వేలు నగదు, ద్వితీయ బహుమతి 400 నగదు, తృతీయ బహుమతి మూడువేల రూపాయలు నగదు విజేతలకు అందజేయునట్లు వివరించారు. పోటీలో పాల్గొన్న వారికి ప్రతి ఒక్కరికి కన్సోలేషన్ బహుమతి ఇవ్వబడుతుందని పేర్కొన్నారు. **నిబంధనలు ..**విద్యార్థినిలు మహిళలు మాత్రమే పాల్గొనాలి, ముగ్గులకు కావలసిన రంగులు వగైరా పోటీదారులే తెచ్చుకోవాలి, ముగ్గు వేయడానికి కేటాయించిన సమయం రెండు గంటలు మాత్రమే, చుక్కల ముగ్గులకు ప్రాధాన్యత ఇవ్వబడును. ముత్యాల ముగ్గుల పోటీలో పాల్గొన్న వారు జనవరి మూడవ తేదీ సాయంత్రం ఐదు గంటల లోపే ఈ క్రింది సెల్ నెంబర్లకు ఫోన్లు చేసి తమ పేర్లను నమోదు చేసుకోవాలని వారు కోరారు. టి సంజయ్ కుమార్ 9866814961, ఎల్ మోహన్ రెడ్డి 944064 5455, శేఖర్ యాదవ్ 9494828646, రామచంద్రయ్య 9390251506, భవాని వేణుగోపాల్ 98485680 89, రవికుమార్ 9908 991315, మల్లేష్ 9705277052, వెంకటేష్ 9866 951343, చందు ఏబీఎన్ 9866 551718 నంబర్లకు ఫోన్లు చేసి పేర్లు నమోదు చేసుకోవాలని కోరారు.

పల్లెలకు పారిశుద్ధ్యం, నీరు, ఆరోగ్యం..

శాసనమండలిలో మాట్లాడిన ఎమ్మెల్సీ నవీన్ రెడ్డి..

పల్లెలను పట్టించుకోవాలని ఎమ్మెల్సీ నవీన్ రెడ్డి డిమాండ్..

పారిశుద్ధ్య కార్మికుల వేతనాల పెంపుకు విజ్ఞప్తి

తొలి అక్షరం/షాద్ నగర్, జనవరి 02: పల్లె సీమల్లో పారిశుద్ధ సమస్యలు, తాగునీటి సమస్యలు, పల్లె ప్రజల ఆరోగ్యాన్ని పట్టించుకోవాలని ఎమ్మెల్సీ నవీన్ నాగర్ కుంట నవీన్ రెడ్డి శాసనమండలిలో కోరారు. శుక్రవారం జరిగిన శాసనమండలి సమావేశంలో ఆయన మాట్లాడుతూ గ్రామ పంచాయతీలలో గత

పరిస్థితులకు అనుగుణంగా పారిశుద్ధ కార్మికులను ఏర్పాటు చేశారని, కాకరమైన గ్రామాలు విస్తరించి అవసరాలు పెరిగాయని కానీ పారిశుద్ధ కార్మికుల సంఖ్య మాత్రం పెరగలేదని వివరించారు. పారిశుధ్య కార్మికుల సంఖ్యను పెంచాలని సూచించారు. అదేవిధంగా పారిశుద్ధ కార్యక్రమం కార్మికులకు కేవలం 9000 వేతనం మాత్రమే చెల్లించటం జరుగుతుందని, వారి వేతనాలను 15 వేలకు పెట్టాలని కోరారు. ఇక గ్రామపంచాయతీలలో గత అవసరాలు అనుగుణంగా అప్పటి ప్రభుత్వం మిషన్ భగీరథ పైప్ లైన్లు వేసిందని, ప్రస్తుతం నీటి అవసరాలు పెరుగుతున్న దృశ్య దానిని మరింత విస్తరించాల్సిన అవసరం ఉందని వివరించారు. ఇక గ్రామాలలో ప్రాథమిక ఆరోగ్య కేంద్రాలకు కూడా సదుపాయాలు కల్పించాలని, సిబ్బందిని పెంచాలని ఆయన డిమాండ్ చేశారు. ప్రభుత్వం ఈ సమస్యలను తప్పనిసరిగా పట్టించుకోవాలని ఆయన అన్నారు.

37వ జాతీయ రహదారి భద్రత మాసోత్సవాల గోడపత్రిక ఆవిష్కరణ

తొలి అక్షరం/రాయచోటి జనవరి 02:- గురువారం ఉదయం జిల్లా కలెక్టర్ నిశాంత్ కుమార్ రవాణా శాఖ ఆధ్వర్యంలో రూపొందించిన 37వ జాతీయ రహదారి భద్రత మాసోత్సవాల గోడపత్రికను ఆవిష్కరించారు. కలెక్టర్ మాట్లాడు తూ ఈ నెల 01 నుంచి 31వ తేదీ వరకు జిల్లా వ్యాప్తంగా రవాణా శాఖ ఆధ్వర్యంలో జాతీయ రహదారి భద్రత మాసోత్సవ కార్యక్రమాలు నిర్వహించనున్నట్లు తెలిపారు. రహదారులపై ప్రమాదాలను తగ్గించడం, ప్రజల్లో భద్రతపై అవగాహన పెంపొందించడమే ఈ కార్యక్రమాల ప్రధాన లక్ష్యమన్నారు. వాహనదారులు హెల్మెట్, సీటుబెల్ట్ తప్పనిసరిగా ధరించాలని, మద్యం సేవించి వాహనం నడపరాదని, ట్రాఫిక్ నియమాలను కచ్చితంగా పాటించాలని జిల్లా ప్రజలకు కలెక్టర్ సూచించారు.

కిలో రూ.20తో సబ్సిడీ కింద గోధుమ పిండి పంపిణీ చేస్తున్న రాష్ట్ర ప్రభుత్వం

- తిరుపతిలో గోధుమ పిండి పంపిణీ చేసిన జిల్లా ఇంచార్జ్ జాయింట్ కలెక్టర్

తొలి అక్షరం/తిరుపతి జనవరి 02:- రాష్ట్ర ప్రభుత్వం సబ్సిడీ కింద రేషన్ షాపుల ద్వారా కిలో 20 రూపాయలతో గోధుమ పిండి పంపిణీ చేస్తున్నదని జిల్లా ఇంచార్జ్ జాయింట్ కలెక్టర్, నగరపాలక సంస్థ కమిషనర్ ఎన్. మౌర్య పేర్కొన్నారు. శుక్రవారం తిరుపతి పట్టణం గిరిపురంకు చెందిన ఎఫ్ పి షాపు నెం 09 నందు సబ్సిడీ గోధుమ పిండిని జిల్లా ఇంచార్జ్ జాయింట్ కలెక్టర్, నగరపాలక సంస్థ కమిషనర్ లబ్ధిదారులకు పంపిణీ చేశారు. డిఎస్ఓ శ్రీనివాస రాజు, తదితరులు పాల్గొన్నారు. ఈ సందర్భంగా జిల్లా ఇంచార్జ్ జాయింట్ కలెక్టర్ మాట్లాడుతూ రాష్ట్ర ప్రభుత్వం రాష్ట్ర వ్యాప్తంగా గల 26 జిల్లాల్లో సబ్సిడీ కింద కిలో రూ.20తో గోధుమ పిండి పంపిణీ చేయడానికి నిర్ణయించిందని తెలిపారు. ఇందులో భాగంగా తిరుపతి పట్టణానికి 50 టన్నుల గోధుమ పిండి సరఫరా చేసిందని తెలిపారు. తిరుపతి పట్టణంలో గల 102 రేషన్ షాపుల పరిధిలో ఉన్న 62 వేల రేషన్ కార్డుదారులకు ఈ గోధుమ పంపిణీ చేయడం జరుగుతుందన్నారు.

పేదల ఆరోగ్యమే లక్ష్యం..

- రేషన్‌లో ఇకపై గోధుమ పిండి ప్రారంభించిన ఎమ్మెల్యే మాధవి

తొలి అక్షరం/కడప జనవరి 02:- కూటమి ప్రభుత్వం పేదల సంక్షేమం మరియు ఆరోగ్యం కోసం మరో కీలక నిర్ణయం తీసుకుంది. ఇప్పటివరకు రేషన్ షాపుల ద్వారా అందిస్తున్న బియ్యం, చక్కెర, రాగులు, జొన్నలతో పాటు జనవరి 2026 నుండి అదనంగా 'పోషక విలువలు కలిగిన గోధుమ పిండిని' కూడా పంపిణీ చేయాలని నిర్ణయించింది.ఈ కార్యక్రమంలో భాగంగా ఈరోజు కడప నగరంలోని రామాంజనేయపురం, పక్కిరపల్లి, గౌస్ నగర్ ప్రాంతాల్లోని రేషన్ షాపుల వద్ద ప్రభుత్వ విప్, కడప ఎమ్మెల్యే రెడ్డప్పగారి మాధవి గోధుమ పిండి పంపిణీ కార్యక్రమాన్ని లాంఛనంగా ప్రారంభించారు.ఈ సందర్భంగా ఎమ్మెల్యే మాట్లాడుతూ.. పేదలకు పౌష్టికాహారం అందించాలనే ఉద్దేశంతోనే ప్రభుత్వం ఈ నిర్ణయం తీసుకుందని, ప్రజలు ఈ సదుపాయాన్ని సద్వినియోగం చేసుకోవాలని కోరారు. ఈ కార్యక్రమంలో టిడిపి నగర్ కమిటీ అధ్యక్షులు మన్సూర్ అలీ ఖాన.రాష్ట్ర సివిల్ సప్లై డైరెక్టర్ చిట్టిబోయిన సుబ్బరాయుడు యాదవ్ ట్రాన్స్పర్ శ్రీనివాస్లు.పార్టీ నాయకులు అధికారులు మహిళలు విరివిగా పాల్గొన్నారు .

విప్లవాత్మక నిర్ణయాలకు ఇదే సమయం !

క్యాలెండర్లు మారుతూ ఉంటాయి. అయితే ప్రజల జీవితాలు ఏ మేరకు మారాయి..ఎంతమేరకు మనం చేసిన పాలన ప్రజల ఇతోధిక అభివృద్ధికి దోహదపడిందో అన్నది పాలకులు ఆత్మపరిశీలన చేసుకోవాలి. ఏటేటా ప్రజల జీవనం చిధ్రం అవుతున్నా, సరైన నిర్ణయాలు తీసుకోక పోవడం వల్ల దేశం నానాటికీ దిగజారి పోతోంది. అన్ని రంగాలు కుదేలవుతున్నాయి. ప్రధానంగా విద్య,వైద్యరంగాల్లో పెనుమార్పులు ఏవీ కానరావడం లేదు. ఇదంతా కేవలం పాలకులు లోపభూయిష్ట నిర్ణయాల కారణంగానే చూడాలి. ప్రభుత్వాలు వస్తున్న ఆదయాలను అభివృద్ధి వైపు కాకుండా ఓటు బ్యాంక్‌కు ఉయోగపడే పథకాలకు మళ్లించడం వల్ల అప్పుల్లో కూరుకుపోతున్నాం. దేశం యావత్తూ ఇదే పరిస్థితి ఉంది. సంక్షేమం పేరుతో చేస్తున్న విన్యాసాల కారణంగా పురోగమనం తగ్గింది. కనీసం రోడ్లు వేయలేని దురవస్థలు చూస్తున్నాం.తెలుగు రాష్ట్రాల్లోనూ పరిస్థితులు ఆందోళనకరంగానే ఉన్నాయి. పరిశ్రమల ఏర్పాటుకానీ, ఉపాధి కల్పన కానీ ప్రజల ఆకాంక్షలకు తగ్గట్టుగాలేవు. దీంతో ప్రజల జీవన ప్రమాణాలు ఏమాత్రం పెరగడం లేదు. మరోవైపు పరిశ్రమల పేరు చెప్పి, కార్పొరేట్లకు భూ సంతర్పణ కొనసాగుతోంది. గిట్టుబాటు ధరలు లేక రైతాంగం ఆందోళన చెందుతోంది. ప్రభుత్వ వైద్య రంగాన్ని కార్పొరేట్లకు అప్పచెప్పడానికి పాలకులు పరుగులు తీస్తున్నారు. విశాఖ ఉక్కును ప్రైవేటీకరించే కుట్రలు ఆగలేదు. 2025లో జరిగిని తీరును చూస్తూ 2026లో ఏదో అద్భుతం జరుగుతుందని అనుకోవడానికి లేదు. నూతన సంవత్సరం 2026లోకి అడుగుపెట్టాం. గత కాలపు అనుభవాలు పాఠాలుగా మార్చుకోవడానికి, గుణపాఠాలు నేర్చుకుని ముందుకు అడుగు వేయడానికి ఇది సరైన సమయం! 2025వ సంవత్సరం మన ముందుంచిన కఠోర వాస్తవాలు నూతన సంవత్సరానికి స్పష్టమైన హెచ్చరికగా నిలుస్తున్నాయి. అసమానతలు ప్రమాదకర స్థాయికి చేరడం, నిరుద్యోగం తీవ్రమవ్వడం, కార్పొరేట్ దురాశలతో ప్రజల జీవనాధారాలు కుదేలవడం, పాలకుల రాజకీయాలు కార్పొరేట్ల లాభాల ఆశలతో జత కలవడం ఇవన్నీ గత ఏడాది సాధారణ ప్రజల జీవితాన్ని నేరుగా ప్రభావితం చేసిన అంశాలు. దేశ సంపదలో నలభై శాతం కేవలం ఒక్క శాతం మంది వద్ద కేంద్రీకృత మవ్వడం, మరోవైపు కోట్లాది మంది కూడు,గూడు,గుడ్డ,విద్య-వైద్యం వంటి మౌలిక అవసరాలు కూడా తీరని దుస్థితి నెలకొంది. ఈ సమస్యలను పరిష్కరించాల్సిన పాలకులు దానికి భిన్నంగా తమ పాలన సాగిస్తున్నారు. విద్య, ఉపాధి రంగాలు అత్యంత దయనీయ స్థితికి చేరాయి. ఇప్పటివరకు అంతో, ఇంతో విశ్వాసం పొందిన న్యాయ వ్యవస్థ గత కాలపు ఖ్యాతి మసకబారుతుండటం ఆందోళనకర పరిణామం. నూతన విద్యావిధానం పేరుతో మూతబడిన బడులు మళ్లీ తెరుచుకోవాలని, చరిత్ర, విజ్ఞానశాస్త్రాలను పెంపొందించాలని, విద్యారంగం శాస్త్రీయ భావనలతో కొత్త పుంతలు తొక్కాలని, వేయి ఆలోచనలు వికసించి భావి తరాల ప్రగతికి బాటలు వేయాలని ప్రజలు కోరుకుంటున్నారు. ప్రజల జీవనోపాధికి గ్యారంటీ ఇచ్చే ఉద్యోగ, ఉపాధి రంగాలు కొత్త సంవత్సరంలోనైనా పూర్తిస్థాయిలో విరాజిల్లాలన్నది ప్రజల ఆకాంక్ష! గణాంకాల మాయాజాలం కాకుండా, తమ గౌరవాన్ని కాపాడే నిజమైన అభివృద్ధి జరగాలని ప్రజలు కోరుకుంటున్నారు. ఆర్థిక సంస్కరణలతో ఇప్పటికే అరకొరగా మారిన కార్మిక హక్కులను లేబర్‌కోడ్‌లతో పూర్తిగా దిగమింగడానికి ప్రభుత్వం సిద్ధమైంది. ఎపి రాజధాని అమరావతి నగర నిర్మాణం ఇంకా భూమి చుట్టే తిరుగోతంది. రెండేళ్లు కావస్తున్నా ఉన్న భూమితో సరిపెట్టుకోకుండా రియల్ వ్యాపారం వైపు చంద్రబాబు పరుగులు

తీస్తున్నారు. వెనుకబడిన ప్రాంతాలకు నిధులు, పోలవరం ప్రాజెక్టు నిర్వాసితుల పునరావాసం వంటివి జవాబులేని ప్రశ్నలుగానే మిగిలాయి. ఈ వైఫల్యాలను ప్రశ్నించి, ప్రజలకు న్యాయం కోసం గళమిప్పే శక్తుల గొంతు నొక్కడానికి ప్రభుత్వం బరితెగించడం చూస్తున్నాం. ఇకపోతే దేశంలో దళితులు, ఆదివాసులు, మహిళలు ఎదుర్కొంటున్న దాడులకు ముగింపు పలికి, సమానత్వం నిజంగా అమలుకావాలన్నది ప్రజల ఆకాంక్ష. జల్, జంగల్, జమీన్‌పై కార్పొరేట్ ఆక్రమణలు ఆగాలి. అటవీ భూముల రక్షణ, గిరిజనుల హక్కుల పరిరక్షణ జరగాలి. పట్టణాల్లో కాలుష్యం, కొండల విధ్వంసం, ప్రక తి వనరుల దోపిడీ వంటివి కేవలం పర్యావరణ సమస్యలు కావు. ఇవి జీవన, సామాజిక న్యాయ సమస్యలు. సామాన్యులను పట్టం కట్టే పర్యావరణ న్యాయంవైపు దేశం మళ్లాల్సింది. దేశ ఎన్నికల పక్రియ నూతన ఏడాదిలోనైనా నిజమైన, నిష్పక్షపాతపు ప్రజాస్వామ్యంగా మార్చాలి. దొంగ ఓట్లను, చోరబాటుదారుల ఓట్లను తొలగించాల్సిందే. అలాగే ఉచిత పథకాలను తగ్గించి, అభివృద్ధికి నిధులు వెచ్చించాలి. అదేపనిగా లెక్కుకు మించి పెన్షన్లు, తెల్ల రేషన్ కార్డులను తొలగిం చాలి. కొత్త సంవత్సరం ప్రజల ఆకాంక్షలను నెరవేర్చే దిశగా ఆశావహ మలుపు తీసుకునేలా కార్యాక్రమాలను విస్తరించాలి. కేవలం పేదలకు మాత్రమే నేరుగా పథకాలు అందించాలి. దుబారా పథకాలను తగ్గించాలి. అప్పుడే దేశం బాబుపడగలదు.

పుతిన్ నివాసంపై డ్రోన్ దాడులు

అమెరికాకు ఆధారాలు సమర్పించిన రష్యా

ట్రంప్ చర్యలకు విఘాతంగా మారిన పరిస్థితులు

మాస్కో,జనవరి2: యుద్ధం ముగించేందుకు ప్రయత్నాలు జరుగుతుండగా.. రష్యా అధ్యక్షుడు వ్లాదిమిర్ పుతిన్ ఇల్లే లక్ష్యంగా డ్రోన్ దాడులు జరగడం ప్రపంచవ్యాప్తంగా తీవ్ర చర్చనీయాంశమైంది. ఇది ఉద్రిక్తతలను మరింత పెంచేదిగా మారింది. ఉక్రెయిన్ దళాలు ఈ దాడికి పాల్పడ్డాయంటూ రష్యా ఆరోపించిన సంగతి తెలిసిందే. వీటిని పలు దేశాలు ఖండిస్తున్న నేపథ్యంలో.. దాడి నిజమేనని నిరూపించుకునే పనిలో పడింది రష్యా. ఇందులోభాగంగా దాడికి సంబంధించి లభ్యమైన కొన్ని ఆధారాలను అమెరికాకు అందజేసింది. ఈ మేరకు ఆ దేశ రక్షణ మంత్రిత్వశాఖ ఓ వీడియో విడుదల చేసింది. రష్యా సైనిక నిఘా సంస్థ అధిపతి అడ్మిరల్ ఇగోర్ కోస్ట్యుకోవ్ మాస్కోలోని యూఎస్ మిలిటరీ అటాచ్ అధికారులతో భేటీ అయ్యారు. ఈసందర్భంగా కోస్ట్యుకోవ్ మాట్లాడుతూ.. దాడికి ఉపయోగించిన మానవరహిత విమానం శకలాలను తాము కనుగొన్నట్లు తెలిపారు. తమ దళాలు కూల్చివేసిన అనేక డ్రోన్లలోని నేవిగేషన్ వ్యవస్థలు చెక్కుచెదరకుండా ఉన్నాయన్నారు. వీటిని తమ ప్రత్యేక నిపుణులతో పరిక్షించగా.. డ్రోన్ల దాడి లక్ష్యం నోవ్‌గొరొడ్ ప్రాంతం లోని పుతిన్ నివాసమేనని నిర్ధరణ అయ్యిందన్నారు. ఈ సందర్భంగా ఆ వివరాలన్నింటినీ కోస్ట్యుకోవ్ అమెరికాకు అప్పగించారు. ఇక, ఉక్రెయిన్ ఈ దాడి చేసిందంటూ రష్యా చేస్తున్న ఆరోపణలను ఆ దేశం ఖండించింది. నాటో దేశాలు కూడా మాస్కోకు మద్దతివ్వలేదు. మరోవైపు కీవ్ దాడికి యత్నించినట్లు ఎలాంటి ఆధారాలు లేవని యూఎస్ ఇంటెలిజెన్స్ ఏజెన్సీ కూడా వెల్లడించినట్లు మీడియాలో కథనాలు వెలువడ్డాయి. ఈ క్రమంలో దాడి ఆధారాలను రష్యా అమెరికాకు ఇవ్వడం గమనార్హం. ఉక్రెయిన్, రష్యా మధ్య యుద్ధం ముగించడానికి చర్యలు తీసుకుంటున్న తరుణంలో ఈ దాడితో అమెరికాకు కూడా మింగుడుపడడం లేదు. ఇది ట్రంప్ తీసుకున్న చర్యలకు విఘాతంగా మారనుంది.

ఇవిఎంలపై దుమారం వేళ కర్నాటకలో ఊహించని షాక్

ఇవిఎంల పనితీరుపై జనం సంతృప్తి వ్యక్తం

రాహుల్ తరచూ విమర్శలపై బిజెపి ఫైర్

బెంగళూరు,జనవరి2: ఇవిఎంలపై దుమారం రేపుతున్న కాంగ్రెస్‌కు అశనిపాతం లాంటి అనుభవంఎదురయ్యింది. అది కూడా తమ పార్టీ అధికారంలో ఉన్న కర్నాటక నుంచే రావడం విశేషం. ఎన్నికల పక్రియలో విశ్వసనీయత, ఈవీఎంల పనితీరుపై కాంగ్రెస్ అగ్రనేత రాహుల్ గాంధీ తరచూ విమర్శలు వ్యక్తం చేస్తోన్న వేళ.. కర్ణాటకలో చేపట్టిన ఓ ప్రభుత్వ సర్వే ఫలితాలు చర్చనీయాంశంగా మారాయి. ఆ సర్వేలో రాష్ట్రంలోని మెజార్టీ ప్రజలు ఎలక్ట్రానిక్ ఓటింగ్ మెషిన్ లను విశ్వసిస్తున్నట్లు తేలింది. దీంతో రాహుల్ గాంధీపై భాజపా విమర్శలు గుప్పించింది. ఇవిఎంలను తప్పు పట్టడం ద్వారా రాహుల్ రాజకీయం బయటపడిందని విమర్శలకు పదను పెట్టింది. 2024లో జరిగిన సార్వత్రిక ఎన్నికలపై కర్ణాటక ప్రభుత్వ ఏజెన్సీ కేఎంఈఏ కర్ణాటక మానిటరింగ్ అండ్ ఎవల్యూషన్ అథారిటీ గతేడాది ఆగస్టులో సర్వే నిర్వహించింది. ఆ రిపోర్ట్‌ను తాజాగా విడుదల చేసింది. దీని ప్రకారం.. ఈవీఎంలు విశ్వసించదగినవేనని 83.61శాతం మంది వెల్లడించినట్లు తేలింది. ఇక, ఈ యంత్రాలు కచ్చితమైన ఫలితాలను ఇస్తాయని 69.39 శాతం మంది అంగీకరించినట్లు నివేదిక తెలిపింది. దేశవ్యాప్తంగా ఎన్నికలు స్వేచ్ఛగా, పారదర్శకంగా జరిగాయని 91.31 శాతం విశ్వసించినట్లు సర్వే పేర్కొంది. ఈ సర్వేలో 102 అసెంబ్లీ నియోజవర్గాలకు చెందిన దాదాపు 5,100 మంది పాల్గొన్నారు. బెంగళూరు, బెళగావి, కలబురగి, మైసూరు డివిజన్లలోని గ్రామీణ, పట్టణ ప్రాంతాల ప్రజలను సర్వే చేసి ఈ నివేదిక రూపొందించారు. ఈ సర్వే ఫలితాలపై కర్ణాటక ప్రతిపక్ష నేత, భాజపా నాయకుడు ఆర్.అశోక్ స్పందిస్తూ కాంగ్రెస్ పార్టీ, రాష్ట్ర ప్రభుత్వంపై విమర్శలు గుప్పించారు. భారత ప్రజాస్వామ్యం ప్రమాదంలో ఉందని, ఈవీఎంలు నమ్మదగినవి కావని గత కొన్నేళ్లుగా రాహుల్ గాంధీ ఒకే పాట పాడుతున్నారు. మన సంస్థలను ఆయన విశ్వసించడం లేదు. కానీ, ఆయన మాట తప్పని కర్ణాటక రుజువు చేసింది. ఎన్నికలను, ఈవీఎంలను, మన ప్రజాస్వామ్య పక్రియను ప్రజలు నమ్ముతున్నారు. ఈ సర్వే కాంగ్రెస్‌కు చెంపపెట్టు. ప్రజాభిప్రాయం ఎలా ఉందో తెలిసినా.. సిద్ధరామయ్య ప్రభుత్వం మాత్రం స్థానిక ఎన్నికలను బ్యాలెట్ విధానంలో నిర్వహిస్తామని ప్రకటించడం హాస్యాస్పదం అన్నారు.

శబరిమల బంగారం చోరీ వ్యవహారం

దొరికింది తక్కువే అన్న అనుమానంలో సిట్

మరింత లోతుగా దర్యాప్తునకు రంగం సిద్ధం

తిరువనంతపురం,జనవరి2: శబరిమల ఆలయ పునరుద్ధరణ పనుల్లో చోరీకి గురైన బంగారంలో ఇప్పటివరకు దొరికినదానికంటే ఇంకా ఎక్కువే పోయి ఉంటుందని ప్రత్యేక దర్యాప్తు బృందం సిట్ అనుమానిస్తోంది. ఇప్పటి వరకుఎ రికవరీ జరిగిన సొత్తు విలును అంచనా వేస్తున్నారు. ఇంకా ఎక్కడెక్కడ ఉందా అని ఆరా తీస్తున్నారు. ముగ్గురు నిందితుల్ని తమ కస్టడీకి అప్పగించాల్సిందిగా కోరుతూ కొల్లం విజిలెన్స్ కోర్టుకు

సమర్పించిన దరఖాస్తులో సిట్ ఈ అనుమానం వ్యక్తం చేసింది. 2019లో బంగారం పూత పూసిన రాగి రేకులను ఎలక్ట్రో ప్లేటింగ్ కోసం స్మార్ట్ క్రియేషన్స్ సంస్థకు అప్పగించారని సిట్ తన పిటిషన్‌లో పేర్కొంది. ఆ ప్లేట్ల మొత్తం బరువు 42.100 కేజీలు కాగా ఎలక్ట్రోప్లేటింగ్ పక్రియ పూర్‌ఖైన తర్వాత మిగిలిన బంగారాన్ని నిందితులు మింగేశారని అభియోగం. ద్వారపాలక విగ్రహాల నుంచి, వాటికి సమీపంలోని రెండు స్తంభాల నుంచి బంగారం పూసిన రేకుల్ని తొలగించారని, గర్భగుడి ద్వారం నుంచి ఇలాంటి ఏడు రేకులు తొలగించి వాటికి బంగారు పూత తిరిగి పూశారని సిట్ కోర్టుకు తెలిపింది. గర్భగుడి నుంచి తొలగించిన ప్లేట్లలో రెండింటిపై విష్ణుమూర్తి దశావతారాలు చెక్కి ఉన్నాయని వివరించింది. ఎలక్ట్రోప్లేటింగ్ అనంతరం ఉన్నికృష్ణన్ పొట్టి తనకు 474.90 గ్రాముల బంగారం ఇచ్చాడని గోవర్ధన్ అనే మరో నిందితుడు తెలియజేసి ఆమేరకు సిట్‌కు బంగారం అప్పగించాడు. ద్వారపాలక విగ్రహాలపై ఉన్న బంగారు పూసిన రాగి ప్లేట్లపై వాస్తవానికి ఇంకా ఎక్కువ పరిమాణంలో బంగారం ఉందని సిట్ వెల్లడించింది. ఈ కేసులో బంగారాన్ని దొంగిలించిన వ్యక్తి, కొన్న వ్యక్తి కూడా కాంగ్రెస్ అగ్రనేత సోనియాగాంధీని ఎలా కలవగలిగారని ముఖ్యమంతి పినరయి విజయన్ ప్రశ్నించారు. ఈ కేసు దర్యాప్తు కేరళ హైకోర్టు పర్యవేక్షణలో జరుగుతోందని, కాంగ్రెస్ నేతలు ఆరోపిస్తున్నట్లు తన కార్యాలయ జోక్యమేమీ లేదని స్పష్టంచేశారు. సిట్ దర్యాప్తుపై ఇంతవరకు ఎలాంటి ఫిర్యాదులు లేవన్నారు.

మెగా టోర్నీ నుంచి షహీన్ షా అఫ్రిది అవుట్

దాదాపు నెల రోజుల్లో ఫిబ్రవరి 7న 2026 టీ20 వరల్డ్ కప్ స్టార్ట్ అవుతుంది. అన్ని దేశాలు వెల్ బ్యాలెన్స్‌డ్ టీమ్‌ని బరిలో దించేందుకు అన్ని కాంబినేషన్స్ టెస్ట్ చేస్తున్నాయి. ఈ సమయంలో పాకిస్తాన్‌కి పెద్ద కష్టమే వచ్చి పడింది. ఫాస్ట్ బౌలర్ షహీన్ షా అఫ్రిది మోకాలికి మళ్లీ గాయమైంది. అతను 2026 %%20 ప్రపంచ కప్‌లో ఆడటం కష్టంగా మారింది. ఆస్ట్రేలియాలో జరుగుతున్న బిగ్ బాష్ లీగ్ నుంచి షహీన్ షా అఫ్రిది పాకిస్తాన్‌కి తిరిగి వచ్చేశాడు.బ్రిస్బేన్ హీట్ తరఫున ఆడుతున్న అఫ్రిదికి, డిసెంబర్ 27న అడిలైడ్ స్ట్రైకర్స్‌తో జరిగిన మ్యాచ్‌లో గాయం అయింది. ఫీల్డింగ్ చేస్తున్నప్పుడు గాయపడ్డాడు. 25 ఏళ్ల షహీన్ మోకాలిలో మృదులాస్థి దెబ్బతిన్నట్లు బ్రిస్బేన్ హీట్ మేనేజ్‌మెంట్ తర్వాత కన్‌ఫర్మ్ చేసింది. పాకిస్తాన్ క్రికెట్ బోర్డు , క్రికెట్ ఆస్ట్రేలియా, బ్రిస్బేన్ హీట్ మధ్య సంప్రదింపుల తర్వాత, ట్రీట్‌మెంట్, రీహ్యాబిలేషన్ కోసం షహీన్ పాకిస్తాన్‌కు తిరిగి రావాలని నిరయించారు. ఒక ప్రకటనలో, బ్రిస్బేన్ హీట్ మేనేజ్‌మెంట్, ఫ్యాన్స్ సపోర్ట్‌కి షహీన్ కృతజ్ఞతలు తెలిపాడు. అనుకోకుండా గాయపడ్డానని, రీహ్యాబిలేషన్ కోసం పాకిస్తాన్ క్రికెట్ బోర్డు తిరిగి పిలిచిందని తెలిపాడు. వీలైనంత త్వరగా తిరిగి గేమ్‌లోకి రావాలని ఆశిస్తున్నట్లు పేర్కొన్నాడు.షహీన్ మోకాలు సమస్యలను ఎదుర్కోవడం ఇదే మొదటిసారి కాదు. ఆస్ట్రేలియాలో ఇంగ్లాండ్‌తో జరిగిన 2022 %%20 ప్రపంచ కప్ ఫైనల్ సమయంలో కూడా ఫీల్డింగ్ చేస్తున్నప్పుడు మోకాలికి గాయమైంది. ఆ గాయానికి సర్జరీ చేయాల్సి వచ్చింది. అతను కోలుకోవడానికి చాలా సమయం తీసుకున్నాడు. బౌలింగ్ స్పీడ్ కూడా తగ్గింది, పూర్తి ఫిట్‌నెస్‌ను తిరిగి పొందడానికి అతనికి చాలా సమయం పట్టింది. తన బెస్ట్ ఫామ్‌కు తిరిగి రావడానికి కష్టపడి పనిచేసిన షహీన్‌కు మళ్లీ ఎదురుదెబ్బ తగిలింది.షహీన్ లాహోర్‌లోని హై-పెరాఫర్మెన్స్ సెంటర్‌లో అస్సెస్‌మెంట్, రీహ్యాబిలేషన్‌లో ఉంటాడు. పాకిస్తాన్ ఫిబ్రవరి 7న తమ ప్రపంచ కప్ మొదటి మ్యాచ్ ఆడుతుంది. అంటే ఈ ఫాస్ట్ బౌలర్ కోలుకోవడానికి దాదాపు ఒక నెల సమయం ఉంది. వరల్డ్ కప్‌లో పాకిస్తాన్ గట్టి పోటీ ఇవ్వాలంటే షహీన్ కీలకం. పవర్ ప్లేలో కీలక వికెట్లు పడగొట్టగలడు, డెత్ ఓవర్స్‌లో రన్స్ కంట్రోల్ చేయగలడు. అయితే ఈ టోర్నమెంట్ ఆడుతాడా లేదా అనే దానిపై స్పష్టత లేదు.

అర్జున్ అచ్చం తండ్రిలాగే చేస్తాడు

యోగ్‌రాజ్ సింగ్ సంచలన వ్యాఖ్యలు!

టీమిండియా లెజెండరీ బ్యాటర్ సచిన్ టెండూల్కర్ తనయుడు అర్జున్ టెండూల్కర్ గురించి భారత మాజీ క్రికెటర్, యువరాజ్ సింగ్ తండ్రి యోగ్‌రాజ్ సింగ్ ఆసక్తికర వ్యాఖ్యలు చేశారు. అర్జున్ టెండూల్కర్‌లో అదుతేమైన బ్యాటింగ్ నైపుణ్యం ఉందని, అతను బౌలింగ్‌పై కంటే బ్యాటింగ్‌పైనే ఎక్కువ దృష్టి పెట్టాలని యోగ్‌రాజ్ సూచించారు. అర్జున్ బ్యాటింగ్ శైలిని స్వయంగా సచిన్ టెండూల్కర్‌తో పోల్చడం ఇప్పుడు క్రికెట్ వర్గాల్లో చర్చనీయాంశంగా మారింది.ఒక ఇంటర్వ్యూలో మాట్లాడిన యోగ్‌రాజ్ సింగ్, అర్జున్ టెండూల్కర్ కేవలం బౌలర్ మాత్రమే కాదని, అతను ఒక క్వాలిటీ బ్యాటర్ అని కొనియాడారు. "అర్జున్ టెండూల్కర్ అచ్చం తన తండ్రి సచిన్ లాగే బ్యాటింగ్ చేస్తాడు. అతనిలో నాణ్యమైన బ్యాటింగ్ నైపుణ్యాలు ఉన్నాయి. ప్రజలు అతన్ని కేవలం బౌలర్‌గా చూడటం ఆశ్చర్యంగా ఉంది. నిజానికి అతను బ్యాటింగ్‌పై శ్రద్ధ పెడితే ప్రపంచ స్థాయి బ్యాటర్ అయ్యే అన్ని అర్హతలు ఉన్నాయి" అని యోగ్‌రాజ్ వ్యాఖ్యానించారు.అర్జున్ టెండూల్కర్ సామర్థ్యంపై తనకు పూర్తి నమ్మకం ఉందని యోగ్‌రాజ్ సింగ్ అన్నారు. "అర్జున్‌ను గనుక నా దగ్గరకు పంపిస్తే, కేవలం ఆరు నెలల్లోనే అతనిని ప్రపంచంలోని అత్యుత్తమ బ్యాటర్లలో ఒకరిగా తీర్చిదిద్దుతాను. అతని బ్యాటింగ్ పవర్ ఏంటో చాలా మందికి తెలియదు. అతను నాతో కేవలం 12 రోజులు ఉన్నప్పుడు నేను శిక్షణ ఇచ్చాను, ఆ తర్వాతే అతను రంజీ అరంగేట్రంలోనే సెంచరీ బాదాడు. ఆ సెంచరీ అతని బ్యాటింగ్ సత్తాకు నిదర్శనం" అని యోగ్‌రాజ్ గుర్తు చేశారు.అర్జున్ ప్రస్తుతం బౌలింగ్ ఆల్‌రౌండర్‌గా గుర్తింపు పొందేందుకు ప్రయత్నిస్తున్నాడు. దీనిపై యోగ్‌రాజ్ అసహనం వ్యక్తం చేశారు. "అతను బౌలింగ్ చేస్తూ తన విలువైన సమయాన్ని వృథా చేసుకుంటున్నాడు. సచిన్ మరియు యువరాజ్ కలిసి అర్జున్‌ను నా దగ్గరకు పంపినప్పుడు, నేను అతని బ్యాటింగ్ చూసి ఆశ్చర్యపోయాను. ఇంత మంచి బ్యాటర్‌ను ఎందుకు బౌలింగ్‌లో వాడుతున్నారు అనిపించింది. అతను బ్యాటింగ్ ఆల్‌రౌండర్‌గా మారితే టీమ్ ఇండియాకు కూడా పెద్ద ఆస్తి అవుతాడు" అని పేర్కొన్నారు. ప్రస్తుతం అర్జున్ టెండూల్కర్ దేశవాళీ క్రికెట్‌లో గోవా తరఫున ఆడుతూ నిలకడగా రాణించే ప్రయత్నం చేస్తున్నాడు. ఐపీఎల్ 2026 సీజన్ నాటికి తన బ్యాటింగ్ మెరుగుపరుచుకుని, తండ్రి వారసత్వాన్ని ఘనంగా చాటాలని అభిమానులు కోరుకుంటున్నారు. యోగ్‌రాజ్ సింగ్ వంటి కఠినమైన కోచ్ నుండి వచ్చిన ఈ ప్రశంసలు అర్జున్ ఆత్మవిశ్వాసాన్ని పెంచే అవకాశం ఉంది. క్రికెట్ గాడ్ కొడుకుగా ఒత్తిడిని ఎదుర్కొంటున్న అర్జున్, యోగ్‌రాజ్ సింగ్ చెప్పినట్లుగా బ్యాటింగ్‌లో రాణించి మరో 'టెండూల్కర్' శకాన్ని పునరావృతం చేస్తారో లేదో వేచి చూడాలి.

5 రికార్డులను తన పేరిట లిఖించుకోనున్న కోహ్లీ

టీమిండియా స్టార్ బ్యాటర్ విరాట్ కోహ్లీని కొత్త ఏడాది(2026) 5 రికార్డులు ఊరిస్తున్నాయి. అంతర్జాతీయ టీ20లతో పాటు టెస్ట్ క్రికెట్‌కు వీడ్కోలు పలికిన విరాట్.. కేవలం వన్డే ఫార్మాట్‌తో పాటు ఐపీఎల్ మాత్రమే ఆడుతున్న సంగతి తెలిసిందే. తనకు అచ్చొచ్చిన వన్డే ఫార్మాట్‌లో పాత కోహ్లీలా చెలరిగిన అతను.. సౌతాఫ్రికాపై రెండు శతకాలు, ఒక అజేయ హాఫ్ సెంచరీతో గతేడాదిని ఘనంగా ముగించాడు. అదే జోరును కొత్త ఏడాదిలోనూ కొనసాగిస్తే.. 5 రికార్డులను తన పేరిట లిఖించుకోనున్నాడు.ఈ ఏడాది మార్చి చివరి వారంలో ప్రారంభమయ్యే ఐపీఎల్ 2026 సీజన్‌లో విరాట్ కోహ్లీ 9 వేల పరుగుల మైలురాయి అందుకోనున్నాడు. ప్రస్తుతం అతను 259 ఇన్నింగ్స్‌ల్లో 8661 పరుగులతో ఉన్నాడు. మరో 339 పరుగులు చేస్తే ఈ రికార్డ్ కోహ్లీ వశం కానుంది. ఈ ఘనత సాధించిన తొలి బ్యాటర్‌గా కోహ్లీ చరిత్రకెక్కనున్నాడు. అంతేకాకుండా ఒక్క ఫ్రాంచైజీ తరఫునే ఈ ఫీట్ సాధించిన ఆటగాడిగా నిలవనున్నాడు. గత మూడు సీజన్లలో 600 ప్లస్ రన్స్ చేసిన కోహ్లీ.. ఈ రికార్డ్ నమోదు చేయడం పెద్ద కష్టమేం కాదు. కోహ్లీ తర్వాత రోహిత్ శర్మ 267 ఇన్నింగ్స్‌ల్లో 7046 పరుగులతో రెండో స్థానంలో కొనసాగుతున్నాడు.ఐపీఎల్‌లో 300 సిక్సర్ల మార్కును చేరుకోవడానికి కోహ్లీ కేవలం 9 సిక్సర్ల దూరంలో ఉన్నాడు. ఐపీఎల్ 2026 సీజన్‌లో 9 సిక్సర్లు బాదితే.. కోహ్లీ పేరిట ఈ రికార్డ్ నమోదు కానుంది. ఐపీఎల్ చరిత్రలోనే ఈ ఘనత సాధించిన మూడో బ్యాటర్‌గా కోహ్లీ నిలవనున్నాడు. ఈ జాబితాలో క్రిస్ గేల్(357), రోహిత్ శర్మ(302) విరాట్ కోహ్లీ కంటే

ముందున్నాడు.అంతర్జాతీయ వన్డేల్లో 15 వేల పరుగుల మైలురాయికి విరాట్ కోహ్లీ 443 పరుగుల దూరంలో ఉన్నాడు. ఇప్పటి వరకు కోహ్లీ 296 ఇన్నింగ్స్‌ల్లో 14557 పరుగులు చేశాడు. మరో 443 పరుగులు చేస్తే వన్డేల్లో అత్యంత వేగంగా 15 వేల పరుగుల మైలు రాయి అందుకున్న ఆటగాడిగా కోహ్లీ నిలుస్తాడు. ఓవరాల్‌గా రెండో ఆటగాడిగా చరిత్రకెక్కుతాడు. సచిన్ టెండూల్కర్ 452 ఇన్నింగ్స్‌ల్లో 18426 పరుగులతో అగ్రస్థానంలో కొనసాగుతున్నాడు. శ్రీలంక దిగ్గజ క్రికెటర్ సంగక్కర రికార్డ్‌ను బద్దలు కొట్టేందుకు కోహ్లీ 42 పరుగుల దూరంలో నిలిచాడు. మరో 42 పరుగులు చేస్తే అంతర్జాతీయ క్రికెట్‌లో అత్యధిక పరుగులు చేసిన రెండో బ్యాటర్‌గా కోహ్లీ నిలుస్తాడు. సంగక్కర మూడు ఫార్మాట్లలో కలిసి 28,016 పరుగులు చేయగా.. 623 ఇన్నింగ్స్‌ల్లో కోహ్లీ 27,975 రన్స్ చేశాడు. న్యూజిలాండ్‌తో జరిగే అప్‌కమింగ్ వన్డే సిరీస్‌లో ఈ రికార్డ్ బద్దలయ్యే అవకాశం ఉంది. అత్యంత వేగంగా ఈ ఫీట్ సాధించిన ఆటగాడిగా కూడా కోహ్లీ చరిత్రకెక్కనున్నాడు.అంతర్జాతీయ క్రికెట్‌లో 150 హాఫ్ సెంచరీలు నమోదు చేసిన బ్యాటర్‌గా కూడా కోహ్లీ రికార్డ్ అందుకోనున్నాడు. ప్రస్తుతం కోహ్లీ 145 అర్ధ శతకాలతో ఉన్నాడు. మరో 5 హాఫ్ సెంచరీలు బాదితే ఈ ఘనత సాధించిన రెండో ప్లేయర్‌గా నిలవనున్నాడు. ఈ జాబితాలో సచిన్ టెండూల్కర్ 164 అగ్రస్థానంలో ఉన్నాడు. సెంచరీలను కలిపి లెక్కిస్తే కోహ్లీ 229 సార్లు 50ం రన్స్ చేయగా.. సచిన్ టెండూల్కర్ 264 సార్లు 50 ప్లస్ రన్స్ సాధించాడు.

దూకుడును పక్కనబెట్టి అసలు సిసలు టెస్ట్ క్రికెట్ ఆడాలి

ఆస్ట్రేలియా బ్యాటర్లకు రాబిన్ ఊతప్ప కీలక సలహా

ఇంగ్లండ్‌తో యాషెస్ సిరీస్‌లో భాగంగా ఆఖరి టెస్ట్‌కు ముందు ఆస్ట్రేలియా బ్యాటర్లకు టీమిండియా మాజీ క్రికెటర్ రాబిన్ ఊతప్ప కీలక సలహా ఇచ్చాడు. దూకుడును పక్కనబెట్టి అసలు సిసలు టెస్ట్ క్రికెట్ ఆడాలని సూచించాడు. భారత టెస్ట్ స్పెషలిస్ట్ బ్యాటర్లు అయిన చతేశ్వర్ పుజారా, అజింక్యా రహానేలా బ్యాటింగ్‌ను అనుకరించాలని సలహా ఇచ్చాడు. ఈ ఐదు టెస్ట్‌ల యాషెస్ సిరీస్‌ను ఆస్ట్రేలియా ఇప్పటికే 3-1తో కైవసం చేసుకున్న సంగతి తెలిసిందే. మెల్‌బోర్న్ వేదికగా జరిగిన నాలుగో టెస్ట్‌లో ఆసీస్ గెలిచే మ్యాచ్‌లో ఓటమిపాలైంది. బౌలింగ్‌కు అనుకూలంగా ఉన్న వికెట్‌పై దూకుడుగా ఆడబోయి రెండు ఇన్నింగ్స్‌ల్లో 152, 132 పరుగులకు ఆలౌటై మూల్యం చెల్లించుకుంది. ఈ సిరీస్‌లో చివరి మ్యాచ్ సిడ్నీ వేదికగా జనవరి 4 నుంచి ప్రారంభం కానుంది. ఈ మ్యాచ్ నేపథ్యంలో తన యూట్యూబ్ ఛానెల్ వేదికగా మాట్లాడిన ఊతప్ప.. అజింక్యా రహానే, పుజారాలా ఓపికగా.. జిడ్డుగా బ్యాటింగ్ చేయాలని సూచించాడు. ఆస్ట్రేలియా గడ్డపై 2018-19, 2020-21 బోర్డర్ గవాస్కర్ ట్రోఫీలను భారత్ గెలవడంలో ఈ ఇద్దరే కీలక పాత్ర పోషించారని గుర్తు చేశాడు.'ఇది ఒక ద్వంద స్థితి. మెల్‌బోర్న్ పిచ్ ఆడటానికి అసాధ్యమైన వికెట్ కాదు. గతంలో కూడా ఇక్కడ ఫాస్ట్ బౌలర్లకు సహకరించే పిచ్‌లను తయారు చేశారు. ప్రస్తుతం క్రికెట్ ఆడుతున్న విధానం వల్లే ఇలా జరుగుతుందని నేను భావిస్తున్నా. ఈ పిచ్‌లు క్రీడా సూర్తికి విరుద్ధంగా ఉన్నాయని నాకు అనిపిస్తుంది. కానీ మీ దగ్గర సరైన టెక్నిక్, సరైన ఆలోచనా విధనం, పోరాడే పట్టుదల ఉంటే.. ఈ తరహా వికెట్లపై కూడా రాణించగలరు. అయితే ఈ వికెట్‌పై భారీ స్కోర్లు చేయలేరు. 300 ప్లస్ పరుగులు రాబట్టడం అసాధ్యం. కానీ ఈ పిచ్‌పై 250 పరుగులు చేయవచ్చు. అలా జరగాలంటే కాస్త ఓపికగా ఆడాలి. క్రీజులో ఎక్కువసేపు నిలబడాలి. పుజారా, అంజింక్యా రహానే ఆడినట్లుగా జిడ్డుగా బ్యాటింగ్ చేయాలి. అప్పుడు కచ్చితంగా పరుగులు చేయగలరు. ప్రస్తుతం మనం టెస్ట్ క్రికెట్ ఆడుతున్న తీరు పూర్తిగా మారిపోయింది కాబట్టి సందేహంతోనే ఈ విషయాలను చెబుతున్నా. యాషెస్ సిరీస్‌లో టెస్ట్ మ్యాచ్‌లు రెండు రోజుల్లోనే ముగిసిపోవడం నాకు నచ్చడం లేదు. వినోదం కోసం టెస్ట్ క్రికెట్‌ను నాశనం చేస్తున్నామా అనే బాధ కలుగుతోంది. మెల్‌బోర్న్ టెస్ట్‌లో జో రూట్ కూడా తడబడ్డాడు. రెండో ఇన్నింగ్స్‌లో దూకుడుగా ఆడాలా లేక తన సహజ శైలిలో ఆడాలా అనే క్లారిటీ అతనికి లేదు. అది చాలా దురదృష్టకరం. వారి పరిస్థితిని చూస్తుంటే నాకు బాధగా ఉంది.'అని బజ్‌బాల్ శైలిని రాబిన్ ఊతప్ప తప్పుబట్టాడు.

కొత్త జెర్సీలో కెప్టెన్ హర్మన్‌ప్రీత్ స్వ్యాగ్

ముంబై ఇండియన్స్ అంటేనే ఒక బ్రాండ్. ఐపీఎల్‌లో ఐదుసార్లు ఛాంపియన్‌గా నిలిచిన ఈ జట్టు, ఉమెన్స్ ప్రీమియర్ లీగ్‌లో కూడా అదే దూకుడును ప్రదర్శిస్తోంది. వచ్చే వారం (జనవరి 9) నుంచి ప్రారంభం కానున్న డబ్ల్యూపీఎల్ 2026 కోసం ముంబై ఇండియన్స్ తమ సరికొత్త జెర్సీని విడుదల చేసింది. ఈసారి జెర్సీలో ముంబై నగర వేగాన్ని, సముద్రపు అలల శక్తిని ప్రతిబింబించేలా ప్రత్యేక డిజైన్‌ను రూపొందించారు. హర్మన్‌ప్రీత్ కౌర్ సేన ఈ కొత్త డ్రెస్‌లో మైదానంలోకి అడుగుపెట్టేందుకు ఉవ్విళ్లూరుతోంది. ముంబై ఇండియన్స్ తాజాగా విడుదల చేసిన జెర్సీలో ఐకానిక్ బ్లూ అండ్ గోల్డ్ రంగులతో పాటు కోరల్ రంగును కూడా జోడించారు. ఈ డిజైన్‌కు వికెట్ పల్స్ అని పేరు పెట్టారు. ముంబై లోకల్ ట్రైన్ల వేగం, అరేబియా సముద్రపు అలల కదలికల నుంచి ఈ డిజైన్‌ను రూపొందించినట్లు జట్టు యాజమాన్యం తెలిపింది. ఈ జెర్సీ కేవలం ఒక యూనిఫామ్ మాత్రమే కాదని, ముంబై ప్రజల సంకల్పానికి, ముంబై ఇండియన్స్ పోరాట పటిమకు ప్రతీక అని వారు పేర్కొన్నారు. ఈ సీజన్ కోసం జరిగిన మెగా వేలంలో ముంబై ఇండియన్స్ తమ కోర్ టీమ్‌ను నిలబెట్టుకుంది. జట్టులో అత్యంత ఖరీదైన క్రీడాకారిణిగా ఇంగ్లాండ్ ఆల్ రౌండర్ నాట్ సీవర్-బ్రంట్ (రూ.3.50 కోట్లు) నిలవగా, న్యూజిలాండ్ స్టార్ అమేలియా కెర్ (రూ.3 కోట్లు) రెండో స్థానంలో ఉంది. కెప్టెన్ హర్మన్‌ప్రీత్ కౌర్‌ను రూ.2.50 కోట్లకు రిటైన్ చేసుకున్నారు. వీరితో పాటు సౌతాఫ్రికా స్పీడ్ గన్ షబ్నిమ్ ఇస్మాయిల్, సైకా ఇషాక్ వంటి కీలక ఆటగాళ్లతో ముంబై టీమ్ చాలా బలంగా కనిపిస్తోంది. డబ్ల్యూపీఎల్ చరిత్రలో ముంబై ఇండియన్స్ అత్యంత విజయవంతమైన జట్టు. 2023లో జరిగిన మొదటి ఎడిషన్‌లోనే ఛాంపియన్‌గా నిలిచిన ముంబై, గత ఏడాది (2025) జరిగిన మూడో ఎడిషన్‌లో కూడా ఢిల్లీ క్యాపిటల్స్‌ను ఓడించి రెండోసారి టైటిల్‌ను గెలుచుకుంది. ఇప్పటివరకు జరిగిన మూడు సీజన్లలో రెండుసార్లు కప్పు కొట్టిన ఏకైక జట్టు ముంబై మాత్రమే. ఇప్పుడు 2026 సీజన్‌లో కూడా టైటిల్ గెలిచి హ్యాట్రిక్ సాధించాలని టీమ్ ప్లాన్ చేస్తోంది. డబ్ల్యూపీఎల్ నాలుగో సీజన్ జనవరి 9న నవీ ముంబైలోని డీవై పాటిల్ స్టేడియంలో ప్రారంభమవుతుంది. తొలి మ్యాచ్‌లోనే డిఫెండింగ్ ఛాంపియన్ ముంబై ఇండియన్స్, రాయల్ ఛాలెంజర్స్ బెంగళూరుతో తలపడనుంది. ఈ టోర్నమెంట్ మొత్తం రెండు వేదికల్లో (నవీ ముంబై, వడోదర) జరగనుంది. ఫిబ్రవరి 5న వడోదర వేదికగా గ్రాండ్ ఫినాలే నిర్వహించనున్నారు. హర్మన్‌ప్రీత్ నాయకత్వంలోని ఈ జట్టు తన హోమ్ గ్రౌండ్‌లో సిరీస్‌ను ఘనంగా ప్రారంభించాలని భావిస్తోంది.

టైగర్ ష్రాఫ్‌తో జతకట్టనున్న కృతిశెట్టి

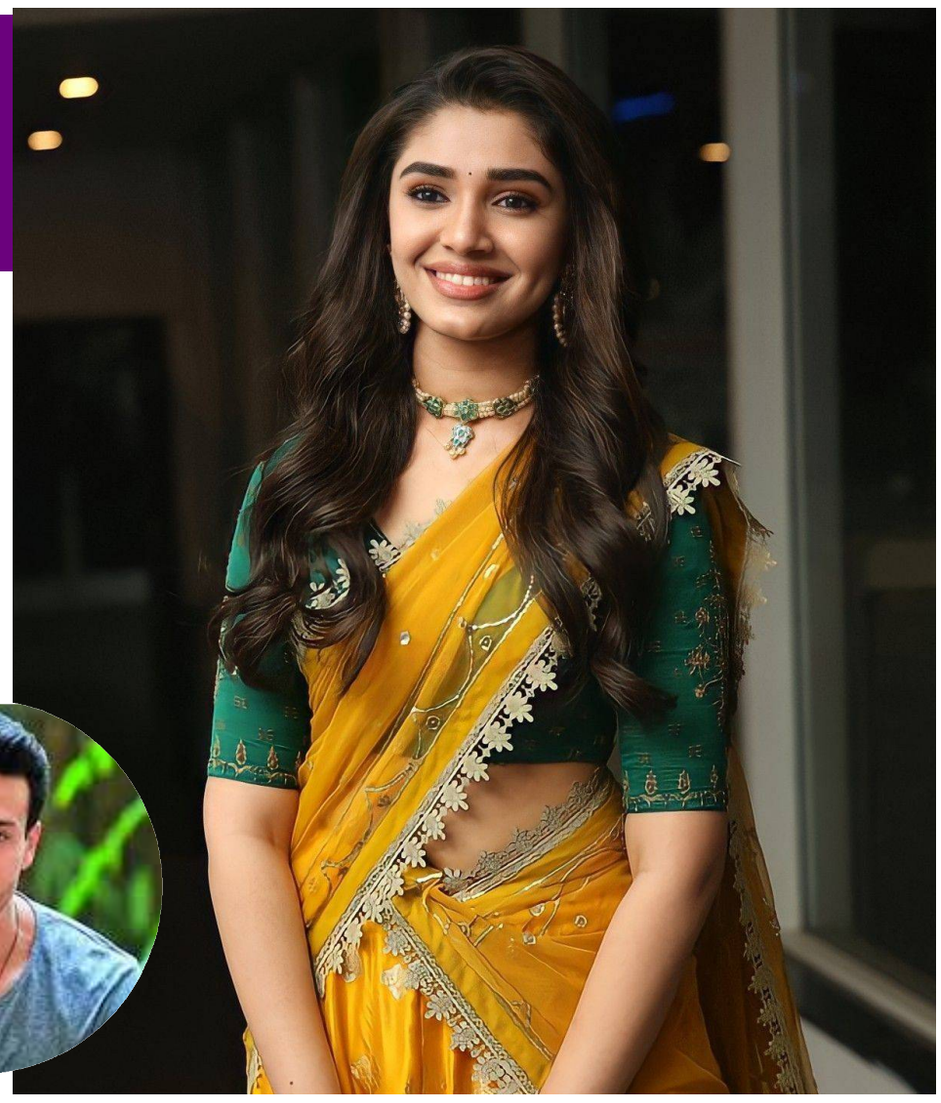

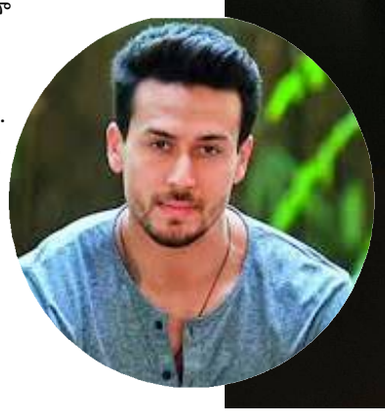

అందాల తార కృతి శెట్టి.. బాలీవుడ్‌లోకి అడుగుపెట్టనుందా? అంటే అవుననే అంటున్నాయి సినీ వర్గాలు. హిందీ యాక్షన్ హీరో టైగర్ ష్రాఫ్‌తో దర్శకుడు మిలాప్ జవేరి ఓ చిత్రం కోసం చేతులు కలిపినట్లు కొన్ని రోజులుగా వార్తలు వస్తోన్న సంగతి తెలిసిందే. తాజాగా ఇందులో కథానాయికగా కృతి శెట్టిని ఎంపిక చేసిందట చిత్రబృందం. 'ప్రముఖ నిర్మాణ సంస్థ టీ-సిరీస్ దీన్ని భారీ బ్జడెట్‌తో రూపొందించాలని నిర్ణయించుకుంది. జనవరిలో ముంబయిలో చిత్రీకరణ ప్రారంభం కానున్న ఈ సినిమాలో టైగర్ సరసన నటించడానికి కృతి ఇప్పటికే గ్రీన్ సిగ్నల్ ఇచ్చేసింది. ఇదే ఆమెకు తొలి హిందీ చిత్రం కావడం విశేషం. యాక్షన్ థ్రిల్లర్‌గా తీర్చిదిద్దుతున్న ఈ చిత్రాన్ని వచ్చే ఏడాది ద్వితీయార్ధంలో విడుదల చేయాలని లక్ష్యంగా పెట్టుకున్నారు. త్వరలో దీనిపై అధికారిక ప్రకటన వెలువడే అవకాశాలున్నాయ'ని కృతి సన్నిహిత వర్గాలు తెలిపాయి. ప్రస్తుతం ఆమె నటించిన 'లవ్ ఇన్సూరెన్స్ కంపెనీ', 'వా వాతియార్' విడుదలకు సిద్ధంగా ఉన్నాయి.

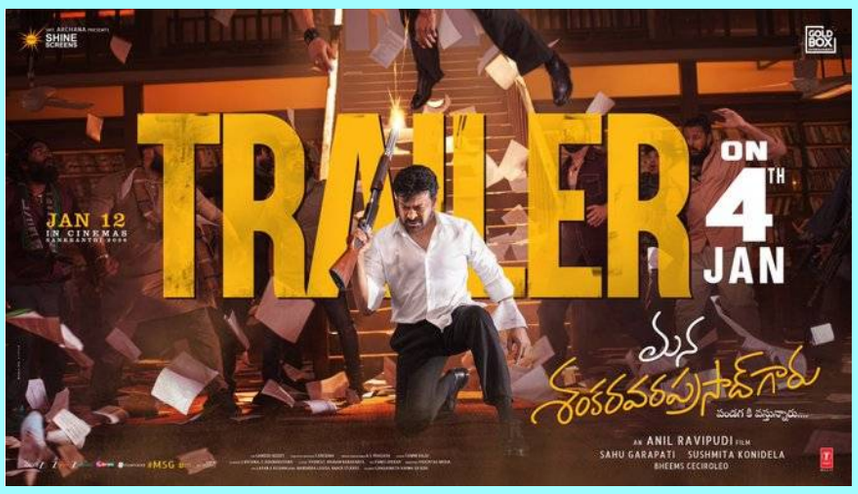

మనశంకరవరప్రసాద్ ట్రైలర్ 4న విడుదల

మెగాస్టార్ చిరంజీవి అభిమానులు ఎంతో ఆసక్తిగా ఎదురుచూస్తున్న 'మన శంకరవరప్రసాద్ గారు' ట్రైలర్ అప్‌డేట్ వచ్చేసింది. ఈ సినిమా ట్రైలర్‌ను జనవరి 4న విడుదల చేయబోతున్నట్లు చిత్రబృందం ప్రకటించింది. ఈ సందర్భంగా కొత్త పోస్టర్‌ను పంచుకుంది. సంక్రాంతికి వస్తున్నాం వంటి బ్లాక్ బస్టర్ తర్వాత అనిల్ రావిపూడి దర్శకత్వంలో ఈ సినిమా రాబోతుండగా.. మెగాస్టార్ చిరంజీవి, నయనతార ప్రధాన పాత్రల్లో నటిస్తున్నారు. విక్టరీ వెంకటేశ్ కీలక పాత్రలో కనిపించబోతున్నాడు. ఈ చిత్రం సంక్రాంతి కానుకగా జనవరి 12న ప్రేక్షకుల ముందుకు రాబోతుంది. ఇప్పటికే సినిమాపై భారీ అంచనాలు నెలకొన్నాయి.

సంయుక్త మీనన్ ..ది బ్లాక్ గోల్డ్

ది బ్లాక్ గోల్డ్' సినిమాతో ప్రేక్షకుల్ని పలకరించనుంది సంయుక్తా మేనన్. ఇది ఆమె చేస్తున్న తొలి నాయికా ప్రాధాన్య చిత్రం. యోగేశ్ కేఎంసీ తెరకెక్కిస్తున్నారు. రాజేశ్ దండా నిర్మిస్తున్నారు. మురళీ శర్మ, రావు రమేశ్, నాజర్ తదితరులు కీలక పాత్రలు పోషిస్తున్నారు. ఈ సినిమా ఈ వేసవిలో తెలుగు, హిందీ, తమిళ, కన్నడ, మలయాళ భాషల్లో విడుదల కానుంది. ఈ విషయాన్ని కొత్త ఏడాది సందర్భంగా గురువారం ప్రకటించారు. ఈ మేరకు ఓ కొత్త పోస్టర్‌ను పంచుకున్నారు. 'ఊహించని మలుపులతో సాగే సరికొత్త కథతో.. అద్భుతమైన యాక్షన్ సన్నివేశాలతో ఈ సినిమా అందర్నీ అలరించేలా ఉండనుంది. సంయుక్త దీంట్లో శక్తిమంతమైన పోలీసు పాత్రలో కనిపించనుంది. ఇప్పటికే 75శాతం చిత్రీకరణ పూర్తయింది. మరో 15రోజుల చిత్రీకరణెళి మిగిలి ఉంది. నిర్మాణానంతర పనులు శరవేగంగా జరుగుతున్నాయి. త్వరలో విడుదల తేదీని ప్రకటిస్తాం' అని చిత్ర వర్గాలు తెలిపాయి. ఈ సినిమాకి సంగీతం: సామ్ సీఎస్, ఛాయాగ్రహణం: ఎ వసంత్.

ప్యారడైజ్ నుంచి జడల్ జమానా లుక్ విడుదల

'దసరా' విజయం తర్వాత కథానాయకుడు నాని.. దర్శకుడు శ్రీకాంత్ ఓదెల కలయికలో రూపొందుతున్న బహుభాషా చిత్రం 'ది ప్యారడైజ్'. సుధాకర్ చెరుకూరి నిర్మిస్తున్నారు. మోహన్‌బాబు ప్రతినాయకుడిగా నటిస్తున్నారు. ప్రస్తుతం చిత్రీకరణ దశలో ఉన్న ఈ సినిమా నుంచి కొత్త ఏడాది సందర్భంగా ఓ కొత్త లుక్‌ను విడుదల చేశారు. 'జడల్ జమానా' అంటూ వచ్చిన ఆ ప్రచార చిత్రంలో నాని యాక్షన్ లుక్‌లో ఆకట్టుకునేలా కనిపించారు. పీరియాడిక్ యాక్షన్ డ్రామాగా ముస్తాబవుతున్న ఈ సినిమా మార్చి 26న థియేటర్లలోకి రానుంది. ఈ చిత్రానికి అనిరుధ్ సంగీత దర్శకుడిగా వ్యవహరిస్తున్నారు.

శంబాల దూకుడు తగ్గలేదు..!

ఆది సాయి కుమార్ హీరోగా యుగంధర్ ముని డైరెక్షన్ లో తెరకెక్కిన సినిమా శంబాల. ఈ సినిమాపై మొదటి నుంచి ఆడియన్స్ లో ఇంట్రెస్ట్ ఏర్పడింది. సినిమా టీజర్, ట్రైలర్ ఇంప్రెస్ చేయడంతో పాటు డిసెంబర్ 25 క్రిస్మస్ కి రిలీజైన ఈ సినిమా ప్రేక్షకుల నుంచి మంచి రెస్పాన్స్ తెచ్చుకుంది. కొన్నాళ్లుగా ఆది సాయి కుమార్ సినిమాలు ఆడియన్స్ ని అలరించలేకపోతున్నాయి. ఈ క్రమంలో శంబాల సినిమా ఆడియన్స్ ని ఎంగేజ్ చేయడమే కాదు మంచి కలెక్షన్స్ తో దూసుకెళ్తుంది. బుక్ మై షోలో శంబాల సినిమాకు.. ఐతే శంబాల సినిమా రిలీజై వారం అవుతుంది. కొత్తగా న్యూ ఇయర్ కి కొత్త సినిమాలు రిలీజ్ అయ్యాయి. అందులో సైక్ సిద్ధార్థ్, వనవీర ఉన్నాయి. ఐతే ఈ రెండు సినిమాలకు అంత గొప్ప టాక్ రాలేదు. అంతేకాదు వారం ముందు రిలీజైన శంబాలకి న్యూ ఇయర్ రోజు మంచి ఫుట్ ఫాల్స్ పడ్డాయి. బుక్ మై షోలో శంబాల సినిమాకు న్యూ ఇయర్ రోజు 45 వేల టికెట్స్ బుకింగ్ అయ్యాయి. ఆ తర్వాత రోషన్ మేక ఛాంపియన్ సినిమా 18 వేల టికెట్స్ బుకింగ్ తో సెకండ్ ప్లేస్ లో ఉంది. ఐతే ఎప్పుడో డిసెంబర్ రెండో వారం రిలీజైన అఖండ 2 సినిమాకు ఇంకా బుక్ మైక్ షో బుకింగ్స్ బాగున్నాయి. అఖండ 2 సినిమాకు న్యూ ఇయర్ రోజు 16 వేల దాకా టికెట్స్ బుక్ అయ్యాయి. అఖండ 2 సినిమా డిసెంబర్ 12న రిలీజైంది. సినిమా రిలీజై 18 రోజులు అవుతున్నా 3 వారాల తర్వాత కూడా సినిమాకు మంచి బుకింగ్స్ జరుగుతున్నాయి. కంటెంట్ ఉన్న సినిమాలకు ఆడియన్స్.. న్యూ ఇయర్ బాక్సాఫీస్ రేసులో వారం ముందు రిలీజైన శంబాల దూకుడు చూపిస్తుంది. ఈ సినిమా సక్సెస్ తో ఆది సాయి కుమార్ సూపర్ హ్యాపీగా ఉన్నాడు. శంబాల సినిమా విషయంలో ఆది మొదటి నుంచి చాలా కాన్ఫిడెంట్ గా ఉన్నాడు. ఆ నమ్మకమే నిజం చేస్తూ ప్రేక్షకుల నుంచి ఈ సినిమా మంచి టాక్ తెచ్చుకుంది. ఆది హిట్ తో సాయి కుమార్ కూడా మంచి జోష్ లో ఉన్నారు. కంటెంట్ ఉన్న సినిమాలకు ఆడియన్స్ ఎప్పుడు తమ ఆమోదాన్ని తెలుపుతారు. ఆది సాయి కుమార్ శంబాల సినిమా సైన్స్ తో పాటు ఫిక్షనల్ కూడా యాడ్ అవడంతో సినిమాపై హ్యూజ్ బజ్ ఏర్పడింది. ఐతే సినిమా కూడా అదే రేంజ్ లో ఉండటంతో ఎక్స్ పెక్టేషన్స్ రీచ్ అయ్యింది. న్యూ ఇయర్ కి రిలీజైన సినిమాల పైన కూడా శంబాల డామినేషన్ చూపిస్తుంది. చూస్తుంటే ఈ వారం కూడా శంబాల సినిమా బాక్సాఫీస్ దగ్గర సత్తా చాటేలా ఉంది. ఆది సాయి కుమార్ ఈ సక్సెస్ తో కెరీర్ లో ఎనర్జీ నింపుకునే ఛాన్స్ ఉంటుంది. శంబాల తర్వాత నెక్స్ట్ కూడా ఆయన నుంచి ఇలాంటి సినిమాలే ఆశిస్తున్నారు

మనం చీరలు కడతాం...

లండన్‌లో షార్ట్స్ వేస్తారు: దుస్తులపై నటి రోహిణి

మన దేశంలో చీరలు కట్టుకోవడం, లండన్‌లో షార్ట్స్, స్కర్ట్స్ వేసుకోవడం ఆయా ప్రాంతాల అలవాట్లని ప్రముఖ సినీ నటి రోహిణి అన్నారు. ఓ కార్యక్రమంలో ఆమె మాట్లాడుతూ, పిల్లలు తప్పుదారి పట్టకుండా మంచి మార్గంలో నడిపించాల్సిన బాధ్యత తల్లిదండ్రులు, కుటుంబ సభ్యులపై ఉందని చెప్పారు. పిల్లలు డ్రగ్స్, ఇతర చెడు అలవాట్లకు బానిసలు కాకుండా చూసుకోవాలని హితవు పలికారు.ప్రస్తుతం సమాజంలో యువత డ్రగ్స్ బారిన పడుతున్నారని ఆమె ఆందోళన వ్యక్తం చేశారు. వాటి నియంత్రణకు పోలీసులు, అధికారులు కృషి చేస్తున్నప్పటికీ, ప్రజలు కూడా తమ వంతు బాధ్యత నిర్వర్తించాలని అన్నారు. పిల్లలను మంచి దారిలో నడిపించాలని సూచించారు. స్నేహితుల కోసం లేదా ఇతర కారణాల వల్ల చెడు అలవాట్లు చేసుకోవద్దని తల్లిదండ్రులు పిల్లలకు చెప్పాలన్నారు. పిల్లల్లో మార్పులు కనిపిస్తే, వారితో మాట్లాడి అన్ని విషయాలు వివరించాలని సూచించారు.ఇక్కడ చీరలు కట్టుకోవడం మన అలవాటు అని, విదేశాల్లో స్కర్ట్స్ వేసుకుంటారని, ఎవరి అలవాట్లు వారికి ఉంటాయని రోహిణి తెలిపారు. మన అలవాట్లను మనం పిల్లలకు నేర్పించాలని, ఇదే విషయాన్ని తన కుమారుడికి చెబుతుంటానని ఆమె వెల్లడించారు. చెడు అలవాట్ల వల్ల కలిగే నష్టాలను పిల్లలకు తెలియజేయాలని సూచించారు. క్లిష్ట సమయంలో మనం ఇచ్చే సలహాలు వారికి ఉపయోగపడతాయని అన్నారు.పిల్లలు విన్నా వినకపోయినా, మనం చెప్పాల్సింది చెప్పాలని సూచించారు. రాబోయే తరాలు బాగుంటేనే భవిష్యత్తు బాగుంటుందని ఆమె అభిప్రాయపడ్డారు. తల్లిదండ్రులు కూతుళ్లకు, కుమారులకు ఏం చేయాలో, ఏం చేయకూడదో చెప్పాలన్నారు. అలాగే, కుటుంబంలో అందరూ కలిసి పనిచేయాలని తల్లి కూతురికి, కొడుకుకు చెప్పాలని సూచించారు. ప్రతి మహిళ చదువుకోవడం ముఖ్యమని, సమాజాన్ని సరిదిద్దే శక్తి స్త్రీకి మాత్రమే ఉందని ఆమె అన్నారు.మహిళలు పుట్టుకతోనే శ్రామికులని రోహిణి వ్యాఖ్యానించారు. వంట ఎవరైనా చేయగలరని, కాబట్టి అబ్బాయిలకు కూడా అన్ని పనులు నేర్పించాలని తల్లిదండ్రులకు సూచించారు. అందరూ చదువుకోవాలని, సమానత్వంతో కూడిన సమాజం రావాలని ఆమె ఆకాంక్షించారు.

విశ్వక్ సేన్ కొత్త మూవీ లెగసీ

టాలీవుడ్ యంగ్ అండ్ డైనమిక్ హీరో, మాస్ కా దాస్ విశ్వక్ సేన్ మరో విలక్షణమైన కథతో ప్రేక్షకుల ముందుకు రాబోతున్నారు. ఆయన నటిస్తున్న తాజా చిత్రం 'లెగసీ'. ప్యూర్ పొలిటికల్ డ్రామాగా తెరకెక్కుతున్న ఈ సినిమా టీజర్‌ను మేకర్స్ తాజాగా విడుదల చేశారు. పాలిటిక్స్ ఈజ్ పర్సనల్ అనే పవర్‌ఫుల్ ట్యాగ్‌లైన్‌తో వచ్చిన ఈ టీజర్ ప్రస్తుతం సోషల్ మీడియాలో సెన్సేషన్ క్రియేట్ చేస్తోంది. టీజర్ ప్రారంభం నుండి ముగింపు వరకు చాలా ఇంటెన్స్‌గా సాగింది. ముఖ్యంగా విశ్వక్ సేన్ చెప్పిన డైలాగులు పొలిటికల్ హీట్‌ను పెంచుతున్నాయి: రాజకీయమంటే పులిమీద సవారీ లాంటిదంటారు.. ఆ పులి మీద నాయకుడు ఒక్కడే కూర్చోవాలా? ఆ కుటుంబం మొత్తం కూర్చోవాలా?దిస్ ఈజ్ యాన్ ఇంటర్నల్ వార్ ఫర్ రియల్ లెగసీ ఈ డైలాగ్స్ చూస్తుంటే, అధికారం కోసం ఒకే కుటుంబంలో జరిగే అంతర్గత పోరు, వారసత్వ రాజకీయాల చుట్టూ ఈ కథ తిరుగుతుందని స్పష్టమవుతోంది. గతంలో ఎన్నడూ లేని విధంగా విశ్వక్ సేన్ ఈ సినిమాలో ఒక సీరియస్ పొలిటీషియన్ పాత్రలో కనిపిస్తుండటం విశేషం. ఈ చిత్రానికి సాయికిరణ్ రెడ్డి దైడా దర్శకత్వం వహిస్తున్నారు. భారీ తారాగణంతో రూపొందుతున్న ఈ సినిమాలో ఏక్తా రాథోడ్ హీరోయిన్‌గా నటిస్తుండగా.. రావు రమేశ్, సచిన్ ఖేడ్కర్, మురళీ మోహన్, కేకే మేనన్ కీలక పాత్రల్లో నటిస్తున్నారు. కలాహి మీడియా ప్రొడక్షన్స్ బ్యానర్‌పై యశ్వంత్ దగ్గుమటి, సాయికిరణ్ రెడ్డి దైడా నిర్మిస్తున్నారు.